

Bureau Veritas Exploitation SAS

SAINT HERBLAIN
4 rue Duguay Trouin
44800 SAINT-HERBLAIN France
Téléphone : 02 40 92 06 89
Mail : andreas.leroux@bureauveritas.com

A l'attention de CAVE Eric

MINISTERE AFFAIRES ETRANGERES
57 BOULEVARD DES INVALIDES
75007 PARIS

Pré-Rapport de repérage des matériaux et produits contenant de l'amiante avant démolition d'un immeuble bâti

Article R1334-19 du Code de la Santé Publique, Norme NF X 46-020 du 5 aout 2017



Date(s) du repérage : le 12/06/2024
le 13/06/2024
le 04/07/2024

Nom du site : Casterneau

Immeuble bâti objet du repérage :

BATIMENT 1 --- CASTERNEAU
Rue de Casterneau
44000 NANTES

Numéro d'affaire : 22646245
Référence du rapport : 22646245/S3.30.3.rev1.R
Annule et remplace : 22646245/S3.30.3.rev1.R en date du 26/07/2024
Rédigé le : 20/09/2024
Par l'opérateur de repérage : Andreas LEROUX
Date de la commande : 03/06/2024

Certification de compétence : Le présent rapport est établi par une personne dont les compétences sont certifiées par BUREAU VERITAS CERTIFICATION 60 avenue Général De Gaulle - Immeuble Le Guillaumet --- 92046 PARIS LA DEFENSE Certificat n° 15042964



	Date de début de validité	Date de fin de validité
Amiante sans mention	11/09/2022	10/09/2029
Amiante avec mention	11/09/2022	10/09/2029

Ce rapport contient **124** pages y compris les annexes et ne peut être reproduit qu'intégralement .

Signature du rédacteur :

SOMMAIRE

1. PROGRAMMES ET PÉRIMÈTRE DE LA MISSION.....	3
1.1. Programme de travaux défini par le donneur d'ordre.....	3
1.2. Programme de repérage défini par l'opérateur de repérage.....	3
1.3. Périmètre de repérage défini par l'opérateur de repérage.....	3
2. CONCLUSIONS.....	4
2.1. Matériaux et produits contenant de l'amiante.....	4
2.2. Investigation(s) approfondie(s) devant être réalisée(s) par le donneur d'ordre.....	5
2.3. Obligation d'information.....	5
3. INFORMATIONS GENERALES.....	7
3.1. Immeuble bâti objet de la mission.....	7
3.2. Intervenants.....	7
3.3. Opérateur(s) de repérage.....	7
3.4. Laboratoire(s).....	7
4. DESCRIPTION DE LA MISSION DE REPERAGE.....	8
4.1. Textes réglementaires.....	8
4.2. Méthodologie de la mission.....	8
4.3. Limites de la mission.....	8
5. CONDITIONS DE REALISATION DU REPERAGE.....	9
5.1. Documents remis par le donneur d'ordre ou disponibles lors de la visite.....	9
6. RESULTATS DETAILLES DU REPERAGE.....	9
6.1. Résultats détaillés.....	9
6.2. Tableau estimatif des quantités d'amiante.....	23
7. ANNEXES.....	23
7.1. Parties d'immeuble bâti visitées.....	23
7.2. Croquis de repérage.....	25
7.3. Photos.....	32
7.4. Attestation d'assurance.....	61
7.5. Certificat de compétence.....	62
7.6. Rapports d'essais de laboratoire.....	63

1. PROGRAMMES ET PÉRIMÈTRE DE LA MISSION

1.1. Programme de travaux défini par le donneur d'ordre

Selon le(s) document(s) remis par le donneur d'ordre, le programme des travaux prévus est le suivant :

Description succincte du programme des travaux
Démolition complète

1.2. Programme de repérage défini par l'opérateur de repérage

Il est établi préalablement au repérage et définit les ouvrages et parties d'ouvrages listés dans la liste C de l'annexe 13-9 du Code de la Santé Publique ainsi que de l'annexe 1 de l'arrêté du 16/07/2019 relatif au repérage de l'amiante avant certaines opérations réalisées dans les immeubles bâtis concernés par les travaux de démolition prévus, susceptibles d'être présents dans l'immeuble bâti.

Composant et parties de composants de la liste C de l'annexe 13-9 du Code de la Santé Publique et de l'annexe 1 de l'arrêté du 16/07/2019 concernés par les travaux de démolition prévus

Ouvrages ou composants de la construction	Parties d'ouvrages ou composants
Revêtements de sol	Dalles de sol, Nez de marche, Dalles moquettes avec entre-couche noire, Sous-couches (carton, feutre, ...) des revêtements souples, Colles bitumineuses, Colles non bitumineuses, Moquette, Sols coulés à base ciment (terrazolith, etc.), Peintures de sol, Colles et joints de carrelage, ragréages, primaires d'accrochage, Revêtements de sols sportifs, Joints de dilatation et d'assemblage, Joints de contournement sur faux planchers, Enduit de cuvelage, Rebouchages autour de conduits (principalement IGH et ERP), fourreaux en carton ou fibres-ciment
Revêtements de murs, poteaux, cloisons, gaines, coffres	Sous couches des tissus muraux, moquettes murales ou les vinyles, Panneaux décoratifs en fibre-ciment (lambris), revêtements durs en fibres-ciment, Colles et joints de carrelage ou de faïence, ragréage, primaire d'accrochage, Peintures décoratives (pailletées, goutelettes...), Revêtements bitumineux, Peintures intumescentes
Plafonds	Flocages, Enduits à base de plâtre ou ciment projetés, lissés ou talochés, Panneaux collés, vissés ou cloués, Coffrages perdus (carton-amiante, fibres-ciment, composite), Bandes calicot, Enduits de jointoiement et plots de colle des plaques de plâtre, Sous couches des tissus muraux, Peintures intumescentes, Revêtements bitumineux, Peintures décoratives (pailletées, goutelettes...), Résines, Colles de carrelage, ragréages, primaires d'accrochage et joints de carrelage, Joint de dilatation

1.3. Périmètre de repérage défini par l'opérateur de repérage

Au vu du descriptif des travaux de démolition prévus, les parties de bâtiment objets de la mission sont les suivantes :

- totalité du bâtiment

2. CONCLUSIONS

L'opérateur de repérage n'ayant pu mener à son terme la mission décrite en tête de rapport, le donneur d'ordre doit faire réaliser des investigations approfondies et/ou mettre en œuvre des moyens d'accès spécifiques.

Les obligations réglementaires prévues à l'article R 1334-19 du Code de la Santé Publique ne sont pas remplies.

Dans le cadre de la mission objet du présent pré-rapport, il a été repéré des matériaux et produits contenant de l'amiante.

2.1. Matériaux et produits contenant de l'amiante

Liste C et autres matériaux et produits réputés contenir de l'amiante

Localisation	Ouvrage	Matériau ou produit	Description
BATIMENT 1 / R+1 / ARCHIVES 1	Mur	Enduit	peint, plâtre, blanc(he)
BATIMENT 1 / R+1 / ARCHIVES 1	Mur	Enduit	peint, plâtre, blanc(he)
BATIMENT 1 / R+1 / ESC 1	Mur	Enduit	peint, plâtre, blanc(he)
BATIMENT 1 / R+1 / ESC 2	Equipement	Peinture	décorative, bleu(e), ESCALIER
BATIMENT 1 / R+1 / ESC 2	Equipement	Peinture	décorative, bleu(e), ESCALIER
BATIMENT 1 / R+1 / ESC 2	Mur	Enduit	peint, plâtre, blanc(he)
BATIMENT 1 / R+1 / ESC 2	Mur	Enduit	peint, plâtre, blanc(he)
BATIMENT 1 / R+3 / LOCAL VMC	Plafond	Bande de plaque de plâtre	plâtre, blanc(he)
BATIMENT 1 / R+2 / ARCHIVES 2	Mur	Enduit	peint, plâtre, blanc(he)
BATIMENT 1 / R+3 / ARCHIVES 1	Plafond	Bande de plaque de plâtre	plâtre, blanc(he)
BATIMENT 1 / R+3 / ARCHIVES 1	Mur	Enduit	peint, plâtre, blanc(he)
BATIMENT 1 / R+3 / ARCHIVES 2	Plafond	Bande de plaque de plâtre	plâtre, blanc(he)
BATIMENT 1 / R+3 / ARCHIVES 2	Mur	Enduit	peint, plâtre, blanc(he)
BATIMENT 1 / R+3 / BUREAU 39	Plafond	Bande de plaque de plâtre	plâtre, blanc(he)
BATIMENT 1 / R+3 / ESC 1	Plafond	Bande de plaque de plâtre	plâtre, blanc(he)
BATIMENT 1 / R+3 / ESC 1	Mur	Enduit	peint, plâtre, blanc(he)
BATIMENT 1 / R+3 / ESC 2	Plafond	Bande de plaque de plâtre	plâtre, blanc(he)
BATIMENT 1 / R+3 / ESC 2	Equipement	Peinture	décorative, bleu(e), ESCALIER
BATIMENT 1 / R+3 / ESC 2	Plafond	Bande de plaque de plâtre	plâtre, blanc(he)
BATIMENT 1 / R+2 / ARCHIVES 3	Mur	Enduit	peint, plâtre, blanc(he)
BATIMENT 1 / R+2 / ARCHIVES 4	Mur	Enduit	peint, plâtre, blanc(he)
BATIMENT 1 / R+2 / ARCHIVES 4	Mur	Enduit	peint, plâtre, blanc(he)
BATIMENT 1 / R+1 / LOCAL TECHNIQUE	Mur	Enduit	peint, plâtre, blanc(he)
BATIMENT 1 / R+1 / ARCHIVES 2	Mur	Enduit	peint, plâtre, blanc(he)
BATIMENT 1 / R+1 / ARCHIVES 2	Mur	Enduit	peint, plâtre, blanc(he)
BATIMENT 1 / R+1 / ARCHIVES 2	Mur	Enduit	peint, plâtre, blanc(he)
BATIMENT 1 / R+1 / ARCHIVES 2	Mur	Enduit	peint, plâtre, blanc(he)
BATIMENT 1 / COMBLES / MACHINERIE ACSENSEUR	Matériel en machinerie ascenseur	Frein	compact, beige
BATIMENT 1 / R+3 / ASCENSEUR	Plafond	Bande de plaque de plâtre	plâtre, blanc(he)
BATIMENT 1 / R+3 / ASCENSEUR	Mur	Enduit	peint, plâtre, blanc(he)
BATIMENT 1 / R+3 / ARCHIVES 3	Plafond	Bande de plaque de plâtre	plâtre, blanc(he)
BATIMENT 1 / R+3 / LOCAL VMC 2	Plafond	Bande de plaque de plâtre	plâtre, blanc(he)
BATIMENT 1 / R+3 / ARCHIVES 4	Plafond	Bande de plaque de plâtre	plâtre, blanc(he)
BATIMENT 1 / R+2 / ESC 2	Equipement	Peinture	décorative, bleu(e), ESCALIER
BATIMENT 1 / R+2 / ESC 2	Mur	Enduit	peint, plâtre, blanc(he)

2.2. Investigation(s) approfondie(s) devant être réalisée(s) par le donneur d'ordre

Volumes, ouvrages, matériaux ou produits restant à investiguer	Motifs	Investigations approfondies à réaliser par le donneur d'ordre
BATIMENT 1 / Porte CF - RDC - ACCUEIL / IA1	Porte en fonctionnement	Démontage de la porte pour accéder à l'intérieur

2.3. Obligation d'information

Dans tous les cas, et sans préjudice des autres dispositions réglementaires applicables, il est nécessaire d'avertir de la présence d'amiante toute personne pouvant intervenir sur ou à proximité des matériaux et produits concernés ou de ceux les recouvrant ou les protégeant.

Remarque(s) complémentaire(s):

Dans le cadre de la mission objet du présent rapport, un repérage amiante complet du bâtiment a été réalisé. Tous les locaux ont été visités et inspectés.

Les obligations réglementaires prévues à l'article R 1334-19 du Code de la Santé Publique sont donc remplies.

Seule l'âme de la porte coupe-feu du local accueil n'a pas pu être inspectée car cela dégraderait le degré coupe-feu de celle-ci. En cas, d'intervention sur la porte il sera donc nécessaire de réaliser une inspection complémentaire. Cette porte coupe-feu, seule exclusion au périmètre des ouvrages inspectés, est la seule raison pour laquelle le présent rapport porte les observations formulées en rouge au tout début du chapitre 2.

Conclusions.

3. INFORMATIONS GENERALES

3.1. Immeuble bâti objet de la mission

Adresse: BATIMENT 1 --- CASTERNEAU
Rue de Casterneau
44000 NANTES

Bâtiment	Fonction principale	Classement	Date du permis de construire ou année de construction	Année de réhabilitation ou description des modifications :
BATIMENT 1 --- CASTERNEAU	Autre bâtiment de culture et loisir	ERP catégorie 1 à 4	non communiqué	non communiqué

Le repérage porte exclusivement sur les parties de bâtiments et les locaux dont la liste est détaillée en annexe Parties d'immeubles bâti visitées

3.2. Intervenants

Partie prenante	Société	Adresse	Coordonnées
Commanditaire du repérage	MINISTERE AFFAIRES ETRANGERES Eric CAVE	57 BOULEVARD DES INVALIDES 75007 PARIS	0251772040 0672232912 eric.cave@diplomatie.gouv.fr
Propriétaire	MINISTERE AFFAIRES ETRANGERES Eric CAVE	57 BOULEVARD DES INVALIDES 75007 PARIS	0251772040 0672232912 eric.cave@diplomatie.gouv.fr
Pas d'accompagnateur	/	/	/

3.3. Opérateur(s) de repérage

Société	Nom	Organisme de certification	N° de certification*	Date d'obtention de la certification	Date de validité de la certification
BUREAU VERITAS EXPLOITATION 79018467500938	Andreas LEROUX	BUREAU VERITAS CERTIFICATION	15042964	11/09/2022	10/09/2029

3.4. Laboratoire(s)

Société	N° d'accréditation	Adresse	Coordonnées
Eurofins Analyses pour le Batiment Ouest	1-5597	7, Rue Pierre Adolphe BobierreCS 90827 44323NANTES CEDEX 3France	+33 2 51 83 49 48

4. DESCRIPTION DE LA MISSION DE REPERAGE

Ce rapport est établi dans le cadre du repérage des matériaux et produits de la liste C de l'annexe 13-9 du Code de la Santé Publique, en vue de la démolition de l'immeuble bâti.

4.1. Textes réglementaires

Code de la Santé Publique : article L1334-12-1, R1334-19, R1334-22 à 24, annexe 13-9

Code du travail articles L4412-2, R4412-97

Arrêté du 26 juin 2013 relatif au repérage des matériaux et produits de la liste C contenant de l'amiante et au contenu du rapport de repérage.

Décret n°2017-899 du 9 mai 2017 relatif au repérage de l'amiante avant certaines opérations

Arrêté du 16/07/2019 relatif au repérage de l'amiante avant certaines opérations réalisées dans les immeubles bâtis

Norme NF X 46-020 du 5 août 2017 : Repérage des matériaux et produits contenant de l'amiante dans les immeubles bâtis.

4.2. Méthodologie de la mission

Ce repérage consiste à identifier et localiser les matériaux et produits contenant de l'amiante incorporés ou faisant indissociablement corps avec l'immeuble à démolir.

Le repérage est réalisé après évacuation définitive du bâtiment et enlèvement des mobiliers, de manière que tous les ouvrages soient accessibles

Dans un premier temps, l'opérateur de repérage recherche et constate visuellement la présence de matériaux et produits qui correspondent aux ouvrages ou parties d'ouvrages de la liste C de l'annexe 13-9 du Code de la Santé Publique qui sont susceptibles de contenir de l'amiante. S'il a connaissance d'autres produits ou matériaux réputés contenir de l'amiante, il les repère également.

L'inspection des ouvrages doit être exhaustive. Le repérage peut nécessiter des sondages destructifs ou des démontages particuliers.

Le repérage des matériaux et produits contenant de l'amiante comprend au minimum une inspection visuelle des ouvrages de la construction afin de rechercher et d'identifier les différents matériaux et produits susceptibles de contenir de l'amiante.

Cette inspection peut être suivie :

- d'investigations approfondies qui peuvent être destructives,
- de sondages ;

- de prélèvements pour déterminer par analyse, la présence effective d'amiante dans les matériaux et produits préalablement identifiés comme étant susceptibles de contenir de l'amiante.

Lorsque, dans des cas très exceptionnels, qui doivent être justifiés, certaines parties d'ouvrages ne sont pas accessibles avant que les travaux de démolition ne commencent, l'opérateur de repérage émet les réserves correspondantes et préconise les investigations complémentaires qui devront être réalisées entre les différentes étapes de la démolition.

Il examine de façon exhaustive tous les locaux qui composent le bâtiment. La définition de zones présentant des similitudes d'ouvrage permet d'optimiser les investigations à conduire en réduisant le nombre de prélèvements qui sont transmis pour analyse.

Les matériaux et produits sont identifiés, localisés, et leurs caractéristiques sont renseignées.

En fonction des informations dont il dispose (documents, marquage sur les matériaux), de sa connaissance des matériaux et produits, l'opérateur de repérage peut conclure à la présence d'amiante.

En cas de doute sur la présence d'amiante (absence d'informations documentaires, produits non identifiés), il effectue un (ou des) prélèvement(s) pour analyses sur les matériaux et produits susceptibles de contenir de l'amiante pour conclure.

Les prélèvements sont effectués sur toute l'épaisseur du matériau. L'opérateur de repérage veille à la traçabilité des échantillons prélevés. Il transmet au laboratoire d'analyse une fiche d'accompagnement.

Conformément aux dispositions de la norme NF X 46-020, les analyses des échantillons de ces matériaux et produits sont réalisées par un organisme accrédité.

4.3. Limites de la mission

La recherche des matériaux pouvant contenir de l'amiante (MPCA) de la liste C de l'annexe 13-9 du Code de la Santé Publique est réalisée par recherche visuelle et investigation destructive d'ouvrages et de parties d'ouvrage, avec prélèvements d'échantillons selon une méthode d'échantillonnage respectant en cela les prescriptions de la norme NF X 46-020 et de l'arrêté du 26 juin 2013.

5. CONDITIONS DE REALISATION DU REPERAGE

Date(s) du repérage : le 12/06/2024
le 13/06/2024
le 04/07/2024

5.1. Documents remis par le donneur d'ordre ou disponibles lors de la visite

Rapports de repérage amiante :

Références rapport de repérage	Date rapport	Auteur rapport	Objet du repérage	Principales conclusions
13031623/S2.1.2.R	17/01/2022	J.BREMENT	Repérage avant travaux	Présence de matériau ou produit contenant de l'amiante
14467586/S1.2.2.R	13/05/2022	J.BREMENT	Repérage avant travaux	Présence de matériau ou produit contenant de l'amiante
3400020008.3.ECH	02/01/2024	R.FERDINAND	AM-ECHAN	Présence de matériau ou produit contenant de l'amiante

Les résultats antérieurs en matière de recherche d'amiante utilisés pour la réalisation du repérage, communiqués dans le cadre de la présente mission, sont réputés satisfaire aux exigences imposées par les textes en matière de diagnostics, constats et repérages amiante.

Autres documents :

Titre	Référence	Type Document
PLANS	GEOEXPERT	Plan

6. RESULTATS DETAILLES DU REPERAGE

6.1. Résultats détaillés

Abréviations du tableau :

Px = prélèvement pour analyse n°X (tous les prélèvements sont précédés d'un sondage)

Idem Px = produit ou matériau similaire à celui ayant fait l'objet du Px

S = sondage en complément de l'inspection visuelle

Localisation	Ouvrage	Matériau ou produit	Description	N° Prél.	Critère de décision	Sondage / Observation	Présence d'amiante
BATIMENT 1 / RDC / SALLE LECTURE	Mur	Enduit	peint, plâtre, blanc(he)	P1	Résultat d'analyse	/	NON
BATIMENT 1 / RDC / SALLE LECTURE	Mur	Enduit	peint, plâtre, blanc(he)	P2	Résultat d'analyse	/	NON
BATIMENT 1 / RDC / SALLE LECTURE	Mur	Enduit	peint, plâtre, blanc(he)	P3	Résultat d'analyse	/	NON
BATIMENT 1 / RDC / SALLE LECTURE	Mur	Enduit	peint, plâtre, blanc(he)	P4	Résultat d'analyse	/	NON
BATIMENT 1 / RDC / SALLE LECTURE	Moquette	Colle	jaune, jaune	P5	Résultat d'analyse	/	NON
BATIMENT 1 / RDC / SALLE LECTURE	Poteau	Enduit	peint, plâtre, noir(e)	P7	Résultat d'analyse	/	NON
BATIMENT 1 / RDC / SALLE LECTURE	Poteau	Enduit	peint, plâtre, noir(e)	P8	Résultat d'analyse	/	NON
BATIMENT 1 / RDC / SALLE LECTURE	Poutre	Enduit	peint, plâtre, noir(e)	P9	Résultat d'analyse	/	NON
BATIMENT 1 / RDC / SALLE LECTURE	Poutre	Enduit	peint, plâtre, noir(e)	P10	Résultat d'analyse	/	NON
BATIMENT 1 / RDC / SALLE LECTURE	Plafond	Bande de plaque de plâtre	plâtre, blanc(he)	P11	Résultat d'analyse	/	NON
BATIMENT 1 / RDC / SALLE LECTURE	Mur	Bande de plaque de plâtre	plâtre, blanc(he)	idem P21	Résultat d'analyse	/	NON
BATIMENT 1 / RDC / SALLE REUNION	Moquette	Colle	jaune, jaune	P6	Résultat d'analyse	/	NON
BATIMENT 1 / RDC / SALLE REUNION	Plafond	Bande de plaque de plâtre	plâtre, blanc(he)	idem P11	Résultat d'analyse	/	NON
BATIMENT 1 / RDC / SALLE REUNION	Mur	Bande de plaque de plâtre	plâtre, blanc(he)	idem P21	Résultat d'analyse	/	NON
BATIMENT 1 / RDC / CIRC 01	Plafond	Bande de plaque de plâtre	plâtre, blanc(he)	P12	Résultat d'analyse	/	NON
BATIMENT 1 / RDC / CIRC 01	Moquette	Colle	jaune, jaune	P34	Résultat d'analyse	/	NON
BATIMENT 1 / RDC / CIRC 01	Moquette	Colle	jaune, jaune	P35	Résultat d'analyse	/	NON
BATIMENT 1 / RDC / CIRC 01	Plinthe	Peinture	décorative, blanc(he)	P36	Résultat d'analyse	/	NON
BATIMENT 1 / RDC / CIRC 01	Porte coupe feu	Joint coupe-feu	compact, beige	P46	Résultat d'analyse	/	NON
BATIMENT 1 / RDC / CIRC 01	Plafond	Bande de plaque de plâtre	plâtre, blanc(he)	idem P11	Résultat d'analyse	/	NON
BATIMENT 1 / RDC / CIRC 01	Mur	Bande de plaque de plâtre	plâtre, blanc(he)	idem P21	Résultat d'analyse	/	NON
BATIMENT 1 / RDC / SALLE DETENTE	Mur	Enduit	peint, plâtre, blanc(he)	P13	Résultat d'analyse	/	NON

Localisation	Ouvrage	Matériau ou produit	Description	N° Prél.	Critère de décision	Sondage / Observation	Présence d'amiante
BATIMENT 1 / RDC / SALLE DETENTE	Mur	Enduit	peint, plâtre, blanc(he)	P14	Résultat d'analyse	/	NON
BATIMENT 1 / RDC / SALLE DETENTE	Revêtement du mur	Colle de faïence	ciment, gris(e), 20X20 BEIGE	P15	Résultat d'analyse	/	NON
BATIMENT 1 / RDC / SALLE DETENTE	Revêtement du mur	Colle de faïence	ciment, gris(e), 20X20 BEIGE	P16	Résultat d'analyse	/	NON
BATIMENT 1 / RDC / SALLE DETENTE	Revêtement de sol	Colle de carrelage	ciment, gris(e), 60X60 PIERRE	P17	Résultat d'analyse	/	NON
BATIMENT 1 / RDC / SALLE DETENTE	Revêtement du mur	Colle de plinthe	grise, gris(e), 60X10 PIERRE	P19	Résultat d'analyse	/	NON
BATIMENT 1 / RDC / SALLE DETENTE	Mur	Bande de plaque de plâtre	plâtre, blanc(he)	P21	Résultat d'analyse	/	NON
BATIMENT 1 / RDC / SALLE DETENTE	Revêtement du mur	Colle de faïence	ciment, gris(e), 60X60 MARBRE	P112	Résultat d'analyse	/	NON
BATIMENT 1 / RDC / SALLE DETENTE	Revêtement du mur	Colle de faïence	ciment, gris(e), 60X60 MARBRE	P113	Résultat d'analyse	/	NON
BATIMENT 1 / RDC / SALLE DETENTE	Plafond	Bande de plaque de plâtre	plâtre, blanc(he)	idem P11	Résultat d'analyse	/	NON
BATIMENT 1 / RDC / DGT 02	Revêtement de sol	Colle de carrelage	ciment, gris(e), 60X60 PIERRE	P18	Résultat d'analyse	/	NON
BATIMENT 1 / RDC / DGT 02	Revêtement du mur	Colle de plinthe	grise, gris(e), 60X10 PIERRE	P20	Résultat d'analyse	/	NON
BATIMENT 1 / RDC / DGT 02	Mur	Enduit	peint, plâtre, blanc(he)	P31	Résultat d'analyse	/	NON
BATIMENT 1 / RDC / DGT 02	Mur	Enduit	peint, plâtre, blanc(he)	P32	Résultat d'analyse	/	NON
BATIMENT 1 / RDC / DGT 02	Plafond	Bande de plaque de plâtre	plâtre, blanc(he)	idem P11	Résultat d'analyse	/	NON
BATIMENT 1 / RDC / DGT 02	Revêtement de sol	Colle de carrelage	ciment, gris(e), 60X60 PIERRE	idem P17	Résultat d'analyse	/	NON
BATIMENT 1 / RDC / DGT 02	Revêtement du mur	Colle de plinthe	grise, gris(e), 60X10 PIERRE	idem P19	Résultat d'analyse	/	NON
BATIMENT 1 / RDC / DGT 02	Mur	Bande de plaque de plâtre	plâtre, blanc(he)	idem P21	Résultat d'analyse	/	NON
BATIMENT 1 / RDC / WC H	Revêtement de sol	Colle de carrelage	ciment, gris(e), 30X30 BLEU	P22	Résultat d'analyse	/	NON
BATIMENT 1 / RDC / WC H	Revêtement du mur	Colle de faïence	ciment, gris(e), 30X30 BLEU	P24	Résultat d'analyse	/	NON
BATIMENT 1 / RDC / WC H	Mur	Bande de plaque de plâtre	plâtre, blanc(he)	idem P21	Résultat d'analyse	/	NON
BATIMENT 1 / RDC / WC F	Revêtement de sol	Colle de carrelage	ciment, gris(e), 30X30 BLEU	P23	Résultat d'analyse	/	NON
BATIMENT 1 / RDC / WC F	Revêtement du mur	Colle de faïence	ciment, gris(e), 30X30 BLEU	P25	Résultat d'analyse	/	NON
BATIMENT 1 / RDC / WC F	Mur	Bande de plaque de plâtre	plâtre, blanc(he)	idem P21	Résultat d'analyse	/	NON
BATIMENT 1 / RDC / ESC 01	Mur	Enduit	peint, plâtre, blanc(he)	P26	Résultat d'analyse	/	NON
BATIMENT 1 / RDC / ESC 01	Mur	Enduit	peint, plâtre, blanc(he)	P27	Résultat d'analyse	/	NON

Localisation	Ouvrage	Matériau ou produit	Description	N° Prél.	Critère de décision	Sondage / Observation	Présence d'amiante
BATIMENT 1 / RDC / ESC 01	Plafond	Enduit	peint, plâtre, blanc(he), SS FACE ESCALIER	P28	Résultat d'analyse	/	NON
BATIMENT 1 / RDC / ESC 01	Revêtement de sol	Colle de carrelage	ciment, gris(e), 60X60 PIERRE	idem P17	Résultat d'analyse	/	NON
BATIMENT 1 / RDC / ESC 01	Revêtement du mur	Colle de plinthe	grise, gris(e), 60X10 PIERRE	idem P19	Résultat d'analyse	/	NON
BATIMENT 1 / RDC / ESC 01	Mur	Bande de plaque de plâtre	plâtre, blanc(he)	idem P21	Résultat d'analyse	/	NON
BATIMENT 1 / RDC / DGT 01	Vitrage	Mastic	compact, beige, PORTE	P29	Résultat d'analyse	/	NON
BATIMENT 1 / RDC / DGT 01	Vitrage	Mastic	compact, beige, PORTE	P30	Résultat d'analyse	/	NON
BATIMENT 1 / RDC / DGT 01	Plafond	Bande de plaque de plâtre	plâtre, blanc(he)	idem P11	Résultat d'analyse	/	NON
BATIMENT 1 / RDC / DGT 01	Revêtement de sol	Colle de carrelage	ciment, gris(e), 60X60 PIERRE	idem P17	Résultat d'analyse	/	NON
BATIMENT 1 / RDC / DGT 01	Revêtement du mur	Colle de plinthe	grise, gris(e), 60X10 PIERRE	idem P19	Résultat d'analyse	/	NON
BATIMENT 1 / RDC / DGT 01	Mur	Bande de plaque de plâtre	plâtre, blanc(he)	idem P21	Résultat d'analyse	/	NON
BATIMENT 1 / RDC / ESC 02	Plafond	Enduit	peint, plâtre, blanc(he), SS FACE ESCALIER	P33	Résultat d'analyse	/	NON
BATIMENT 1 / RDC / ESC 02	Revêtement de sol	Colle de carrelage	ciment, gris(e), 60X60 PIERRE	idem P17	Résultat d'analyse	/	NON
BATIMENT 1 / RDC / ESC 02	Mur	Bande de plaque de plâtre	plâtre, blanc(he)	idem P21	Résultat d'analyse	/	NON
BATIMENT 1 / RDC / ARCHIVES	Plinthe	Peinture	décorative, blanc(he)	P37	Résultat d'analyse	/	NON
BATIMENT 1 / RDC / ARCHIVES	Mur	Enduit	peint, plâtre, blanc(he)	P38	Résultat d'analyse	/	NON
BATIMENT 1 / RDC / ARCHIVES	Mur	Enduit	peint, plâtre, blanc(he)	P39	Résultat d'analyse	/	NON
BATIMENT 1 / RDC / ARCHIVES	Revêtement de sol	Peinture sur béton	décorative, beige	P40	Résultat d'analyse	/	NON
BATIMENT 1 / RDC / ARCHIVES	Revêtement de sol	Peinture sur béton	décorative, beige	P41	Résultat d'analyse	/	NON
BATIMENT 1 / RDC / ARCHIVES	Porte	Peinture	décorative, beige	P42	Résultat d'analyse	/	NON
BATIMENT 1 / RDC / ARCHIVES	Porte	Peinture	décorative, beige	P43	Résultat d'analyse	/	NON
BATIMENT 1 / RDC / ARCHIVES	Coffre horizontal	Enduit	ciment, gris(e)	P44	Résultat d'analyse	/	NON
BATIMENT 1 / RDC / ARCHIVES	Coffre horizontal	Enduit	ciment, gris(e)	P45	Résultat d'analyse	/	NON
BATIMENT 1 / RDC / ARCHIVES	Fenêtre	Peinture	décorative, blanc(he), DORMANT 1	P48	Résultat d'analyse	/	NON
BATIMENT 1 / RDC / ARCHIVES	Fenêtre	Peinture	décorative, blanc(he), OUVRANT 1	P49	Résultat d'analyse	/	NON
BATIMENT 1 / RDC / ARCHIVES	Vitrage	Mastic	compact, beige, 1	P50	Résultat d'analyse	/	NON

Localisation	Ouvrage	Matériau ou produit	Description	N° Prél.	Critère de décision	Sondage / Observation	Présence d'amiante
BATIMENT 1 / RDC / ARCHIVES	Plafond	Bande de plaque de plâtre	plâtre, blanc(he)	idem P11	Résultat d'analyse	/	NON
BATIMENT 1 / RDC / ARCHIVES	Plafond	Bande de plaque de plâtre	plâtre, blanc(he)	idem P11	Résultat d'analyse	/	NON
BATIMENT 1 / RDC / ARCHIVES	Mur	Bande de plaque de plâtre	plâtre, blanc(he)	idem P21	Résultat d'analyse	/	NON
BATIMENT 1 / RDC / ARCHIVES	Plinthe	Peinture	décorative, blanc(he)	idem P36	Résultat d'analyse	/	NON
BATIMENT 1 / RDC / STOCKAGE ARCHIVES	Porte coupe feu	Joint coupe-feu	compact, noir(e), RECEPTACLE	P47	Résultat d'analyse	/	NON
BATIMENT 1 / RDC / STOCKAGE ARCHIVES	Plafond	Bande de plaque de plâtre	plâtre, blanc(he)	idem P11	Résultat d'analyse	/	NON
BATIMENT 1 / RDC / STOCKAGE ARCHIVES	Mur	Bande de plaque de plâtre	plâtre, blanc(he)	idem P21	Résultat d'analyse	/	NON
BATIMENT 1 / R+1 / ARCHIVES 1	Revêtement en lé	Colle	jaune, jaune, LINO PVC BLEU	P51	Résultat d'analyse	/	NON
BATIMENT 1 / R+1 / ARCHIVES 1	Fenêtre	Peinture	décorative, blanc(he), DORMANT 2	P52	Résultat d'analyse	/	NON
BATIMENT 1 / R+1 / ARCHIVES 1	Fenêtre	Peinture	décorative, blanc(he), OUVRANT 2	P53	Résultat d'analyse	/	NON
BATIMENT 1 / R+1 / ARCHIVES 1	Vitrage	Mastic	compact, beige, 2	P54	Résultat d'analyse	/	NON
BATIMENT 1 / R+1 / ARCHIVES 1	Suspente	Peinture	décorative, bleu(e), BARRAUDAGE	P55	Résultat d'analyse	/	NON
BATIMENT 1 / R+1 / ARCHIVES 1	Plafond	Bande de plaque de plâtre	plâtre, blanc(he), PLENUM	P150	Résultat d'analyse	/	NON
BATIMENT 1 / R+1 / ARCHIVES 1	Plafond	Bande de plaque de plâtre	plâtre, blanc(he), PLENUM	idem P128	Résultat d'analyse	/	NON
BATIMENT 1 / R+1 / ARCHIVES 1	Mur	Enduit	peint, plâtre, blanc(he)	/	Document consulté (Réf. 340020008.3.ECH)	D(P16)	OUI
BATIMENT 1 / R+1 / ARCHIVES 1	Mur	Enduit	peint, plâtre, blanc(he)	/	Document consulté (Réf. 340020008.3.ECH)	D(P17)	OUI
BATIMENT 1 / R+1 / BUREAU PREPA ARCHIVES	Revêtement en lé	Colle	jaune, jaune, LINO PVC BLEU	P66	Résultat d'analyse	/	NON
BATIMENT 1 / R+1 / BUREAU PREPA ARCHIVES	Plafond	Bande de plaque de plâtre	plâtre, blanc(he), PLENUM	P148	Résultat d'analyse	/	NON
BATIMENT 1 / R+1 / BUREAU PREPA ARCHIVES	Mur	Bande de plaque de plâtre	plâtre, blanc(he)	idem P21	Résultat d'analyse	/	NON
BATIMENT 1 / R+1 / BUREAU PREPA ARCHIVES	Plafond	Bande de plaque de plâtre	plâtre, blanc(he), PLENUM	idem P128	Résultat d'analyse	/	NON
BATIMENT 1 / R+1 / ASC	Equipement	Peinture	décorative, rouge, ASCENSEUR	P56	Résultat d'analyse	/	NON
BATIMENT 1 / R+1 / ASC	Equipement	Peinture	décorative, rouge, ASCENSEUR	P57	Résultat d'analyse	/	NON
BATIMENT 1 / R+1 / ASC	Plafond	Bande de plaque de plâtre	plâtre, blanc(he), PLENUM	idem P128	Résultat d'analyse	/	NON

Localisation	Ouvrage	Matériau ou produit	Description	N° Prél.	Critère de décision	Sondage / Observation	Présence d'amiante
BATIMENT 1 / R+1 / BUREAU 19 BIS	convecteur	Peinture	décorative, beige	P58	Résultat d'analyse	/	NON
BATIMENT 1 / R+1 / BUREAU 19 BIS	Plafond	Bande de plaque de plâtre	plâtre, blanc(he), PLENUM	idem P128	Résultat d'analyse	/	NON
BATIMENT 1 / R+1 / DGT	convecteur	Peinture	décorative, beige	P59	Résultat d'analyse	/	NON
BATIMENT 1 / R+1 / DGT	Mur	Bande de plaque de plâtre	plâtre, blanc(he)	idem P21	Résultat d'analyse	/	NON
BATIMENT 1 / R+1 / DGT	Dalle de sol	Colle	jaune, jaune, DS MOQUETTE	idem P67	Résultat d'analyse	/	NON
BATIMENT 1 / R+1 / DGT	Plafond	Bande de plaque de plâtre	plâtre, blanc(he), PLENUM	idem P128	Résultat d'analyse	/	NON
BATIMENT 1 / R+1 / BUREAU 18	Fenêtre	Peinture	décorative, beige, DORMANT 3	P60	Résultat d'analyse	/	NON
BATIMENT 1 / R+1 / BUREAU 18	Fenêtre	Peinture	décorative, blanc(he), OUVRANT 3	P61	Résultat d'analyse	/	NON
BATIMENT 1 / R+1 / BUREAU 18	Vitrage	Mastic	compact, beige, 3	P62	Résultat d'analyse	/	NON
BATIMENT 1 / R+1 / BUREAU 18	Suspente	Peinture	décorative, bleu(e), BARRAUDAGE 3	P63	Résultat d'analyse	/	NON
BATIMENT 1 / R+1 / BUREAU 18	Dalle de sol	Colle	jaune, jaune, DS MOQUETTE (PRELEVEMENT FAIT DANS LE BUREAU 16 et non 18)	P68	Résultat d'analyse	/	NON
BATIMENT 1 / R+1 / BUREAU 18	Mur	Bande de plaque de plâtre	plâtre, blanc(he)	idem P21	Résultat d'analyse	/	NON
BATIMENT 1 / R+1 / BUREAU 18	Plafond	Bande de plaque de plâtre	plâtre, blanc(he), PLENUM	idem P128	Résultat d'analyse	/	NON
BATIMENT 1 / R+1 / ESC 1	Suspente	Peinture	décorative, noir(e), MAIN COURANTE	P64	Résultat d'analyse	/	NON
BATIMENT 1 / R+1 / ESC 1	Equipement	Peinture	décorative, rouge	P65	Résultat d'analyse	/	NON
BATIMENT 1 / R+1 / ESC 1	Equipement	Peinture	décorative, rouge, ESCALIER	P151	Résultat d'analyse	/	NON
BATIMENT 1 / R+1 / ESC 1	Plafond	Bande de plaque de plâtre	plâtre, blanc(he), PLENUM	idem P128	Résultat d'analyse	/	NON
BATIMENT 1 / R+1 / ESC 1	Mur	Enduit	peint, plâtre, blanc(he)	/	Document consulté (Réf. 14467586/S1.2.2.R)	D(P07)	OUI
BATIMENT 1 / R+1 / REPROGRAPHIE	Dalle de sol	Colle	jaune, jaune, DS MOQUETTE	P67	Résultat d'analyse	/	NON
BATIMENT 1 / R+1 / REPROGRAPHIE	Mur	Bande de plaque de plâtre	plâtre, blanc(he)	idem P21	Résultat d'analyse	/	NON
BATIMENT 1 / R+1 / REPROGRAPHIE	Plafond	Bande de plaque de plâtre	plâtre, blanc(he), PLENUM	idem P128	Résultat d'analyse	/	NON
BATIMENT 1 / R+1 / SALLE DETENTE	Mur	Bande de plaque de plâtre	plâtre, blanc(he)	P69	Résultat d'analyse	/	NON
BATIMENT 1 / R+1 / SALLE DETENTE	Plafond	Enduit	plâtre, blanc(he)	P70	Résultat d'analyse	/	NON
BATIMENT 1 / R+1 / SALLE DETENTE	Mur	Bande de plaque de plâtre	plâtre, blanc(he)	idem P21	Résultat d'analyse	/	NON

Localisation	Ouvrage	Matériau ou produit	Description	N° Prél.	Critère de décision	Sondage / Observation	Présence d'amiante
BATIMENT 1 / R+1 / SALLE DETENTE	Dalle de sol	Colle	jaune, jaune, DS MOQUETTE	idem P67	Résultat d'analyse	/	NON
BATIMENT 1 / R+1 / SALLE DETENTE	Plafond	Bande de plaque de plâtre	plâtre, blanc(he), PLENUM	idem P128	Résultat d'analyse	/	NON
BATIMENT 1 / R+1 / ESC 2	Suspente	Peinture	décorative, noir(e), GARDE CORPS	P71	Résultat d'analyse	/	NON
BATIMENT 1 / R+1 / ESC 2	Equipement	Peinture	décorative, bleu(e), ESCALIER	P72	Résultat d'analyse	/	OUI
BATIMENT 1 / R+1 / ESC 2	Equipement	Peinture	décorative, bleu(e), ESCALIER	P145	Résultat d'analyse	/	NON
BATIMENT 1 / R+1 / ESC 2	Equipement	Peinture	décorative, bleu(e), ESCALIER	P146	Résultat d'analyse	/	NON
BATIMENT 1 / R+1 / ESC 2	Equipement	Peinture	décorative, bleu(e), ESCALIER	P147	Résultat d'analyse	/	OUI
BATIMENT 1 / R+1 / ESC 2	Plafond	Bande de plaque de plâtre	plâtre, blanc(he), PLENUM	idem P128	Résultat d'analyse	/	NON
BATIMENT 1 / R+1 / ESC 2	Mur	Enduit	peint, plâtre, blanc(he)	/	Document consulté (Réf. 340020008.3.ECH)	D(P25)	OUI
BATIMENT 1 / R+1 / ESC 2	Mur	Enduit	peint, plâtre, blanc(he)	/	Document consulté (Réf. 340020008.3.ECH)	D(P24)	OUI
BATIMENT 1 / R+1 / SALLE REUNION	Plafond	Bande de plaque de plâtre	plâtre, blanc(he)	P73	Résultat d'analyse	/	NON
BATIMENT 1 / R+1 / SALLE REUNION	Plafond	Bande de plaque de plâtre	plâtre, blanc(he)	P74	Résultat d'analyse	/	NON
BATIMENT 1 / R+1 / SALLE REUNION	Plafond	Bande de plaque de plâtre	plâtre, blanc(he), PLENUM	P127	Résultat d'analyse	/	NON
BATIMENT 1 / R+1 / SALLE REUNION	Plafond	Bande de plaque de plâtre	plâtre, blanc(he), PLENUM	P128	Résultat d'analyse	/	NON
BATIMENT 1 / R+1 / SALLE REUNION	Mur	Bande de plaque de plâtre	plâtre, blanc(he), + PAPIER ALU DOUBLAGE	P133	Résultat d'analyse	/	NON
BATIMENT 1 / R+1 / SALLE REUNION	Mur	Enduit	peint, plâtre, blanc(he), MUR PERIPH DERRIERE DOUBLAGE	P134	Résultat d'analyse	/	NON
BATIMENT 1 / R+1 / SALLE REUNION	Mur	Isolant	laine de verre, jaune	P135	Résultat d'analyse	/	NON
BATIMENT 1 / R+1 / SALLE REUNION	Mur	Bande de plaque de plâtre	plâtre, blanc(he)	idem P21	Résultat d'analyse	/	NON
BATIMENT 1 / R+1 / SALLE REUNION	Dalle de sol	Colle	jaune, jaune, DS MOQUETTE	idem P67	Résultat d'analyse	/	NON
BATIMENT 1 / R+2 / ARCHIVES 1	Gaine	Mastic	dur, marron	P75	Résultat d'analyse	/	NON
BATIMENT 1 / R+2 / ARCHIVES 1	Allège	Plaque	bois, blanc(he)	P77	Résultat d'analyse	/	NON
BATIMENT 1 / R+2 / ARCHIVES 1	Poteau	Peinture	décorative, blanc(he)	P78	Résultat d'analyse	/	NON
BATIMENT 1 / R+2 / ARCHIVES 1	Poteau	Peinture	décorative, blanc(he)	P79	Résultat d'analyse	/	NON
BATIMENT 1 / R+2 / ARCHIVES 1	Revêtement en lé	Colle	jaune, jaune, LINO PVC BLEU	idem P51	Résultat d'analyse	/	NON

Localisation	Ouvrage	Matériau ou produit	Description	N° Prél.	Critère de décision	Sondage / Observation	Présence d'amiante
BATIMENT 1 / R+2 / ARCHIVES 1	Plafond	Plaque	bois, blanc(he)	/	Document consulté (Réf. T.P 12351070.S1.2.R)	D(P001)	NON
BATIMENT 1 / R+3 / LOCAL VMC	Gaine	Mastic	compact, marron	P76	Résultat d'analyse	/	NON
BATIMENT 1 / R+3 / LOCAL VMC	Mur	Bande de plaque de plâtre	plâtre, blanc(he)	idem P21	Résultat d'analyse	/	NON
BATIMENT 1 / R+3 / LOCAL VMC	Plafond	Bande de plaque de plâtre	plâtre, blanc(he)	idem P88	Résultat d'analyse	/	OUI
BATIMENT 1 / R+2 / BUREAU 25	Cloison	Enduit	peint, plâtre, blanc(he)	P80	Résultat d'analyse	/	NON
BATIMENT 1 / R+2 / BUREAU 25	Cloison	Enduit	peint, plâtre, blanc(he)	P81	Résultat d'analyse	/	NON
BATIMENT 1 / R+2 / BUREAU 25	Dalle de sol	Colle	jaune, jaune, DS MOQUETTE	idem P67	Résultat d'analyse	/	NON
BATIMENT 1 / R+2 / BUREAU 25	Plafond	Plaque	bois, blanc(he)	/	Document consulté (Réf. T.P 12351070.S1.2.R)	D(P001)	NON
BATIMENT 1 / R+2 / BUREAU 29	Dalle de sol	Colle	jaune, jaune, 60X60 BLEU	P82	Résultat d'analyse	/	NON
BATIMENT 1 / R+2 / BUREAU 29	Dalle de sol	Colle	jaune, jaune, DS 60X60 BLEU	P83	Résultat d'analyse	/	NON
BATIMENT 1 / R+2 / BUREAU 29	Allège	Plaque	bois, blanc(he)	P84	Résultat d'analyse	/	NON
BATIMENT 1 / R+2 / BUREAU 29	Plafond	Plaque	bois, blanc(he)	/	Document consulté (Réf. T.P 12351070.S1.2.R)	D(P001)	NON
BATIMENT 1 / R+2 / ARCHIVES 2	Revêtement de sol	Colle bitumineuse	noire, noir(e)	P85	Résultat d'analyse	/	NON
BATIMENT 1 / R+2 / ARCHIVES 2	Revêtement de sol	Colle bitumineuse	noire, noir(e)	P86	Résultat d'analyse	/	NON
BATIMENT 1 / R+2 / ARCHIVES 2	Revêtement en lé	Colle	jaune, jaune, LINO PVC BLEU	idem P51	Résultat d'analyse	/	NON
BATIMENT 1 / R+2 / ARCHIVES 2	Poteau	Peinture	décorative, blanc(he)	idem P78	Résultat d'analyse	/	NON
BATIMENT 1 / R+2 / ARCHIVES 2	Mur	Enduit	peint, plâtre, blanc(he)	/	Document consulté (Réf. 340020008.3.ECH)	D(P33)	OUI
BATIMENT 1 / R+2 / ARCHIVES 2	Plafond	Plaque	bois, blanc(he)	/	Document consulté (Réf. T.P 12351070.S1.2.R)	D(P001)	NON
BATIMENT 1 / R+3 / ARCHIVES 1	Plafond	Bande de plaque de plâtre	plâtre, blanc(he)	P87	Résultat d'analyse	/	NON
BATIMENT 1 / R+3 / ARCHIVES 1	Mur	Bande de plaque de plâtre	plâtre, blanc(he)	idem P21	Résultat d'analyse	/	NON
BATIMENT 1 / R+3 / ARCHIVES 1	Revêtement en lé	Colle	jaune, jaune, LINO PVC BLEU	idem P51	Résultat d'analyse	/	NON
BATIMENT 1 / R+3 / ARCHIVES 1	Plafond	Bande de plaque de plâtre	plâtre, blanc(he)	idem P88	Résultat d'analyse	/	OUI
BATIMENT 1 / R+3 / ARCHIVES 1	Mur	Enduit	peint, plâtre, blanc(he)	/	Document consulté (Réf. 340020008.3.ECH)	D(P37)	OUI

Localisation	Ouvrage	Matériau ou produit	Description	N° Prél.	Critère de décision	Sondage / Observation	Présence d'amiante
BATIMENT 1 / R+3 / ARCHIVES 2	Plafond	Bande de plaque de plâtre	plâtre, blanc(he)	P88	Résultat d'analyse	/	OUI
BATIMENT 1 / R+3 / ARCHIVES 2	Mur	Enduit	peint, plâtre, blanc(he)	/	Document consulté (Réf. 340020008.3.ECH)	D(P36)	OUI
BATIMENT 1 / R+3 / BUREAU 39	Cloison	Enduit	peint, plâtre, blanc(he)	P89	Résultat d'analyse	/	NON
BATIMENT 1 / R+3 / BUREAU 39	Cloison	Enduit	peint, plâtre, blanc(he)	P90	Résultat d'analyse	/	NON
BATIMENT 1 / R+3 / BUREAU 39	Mur	Bande de plaque de plâtre	plâtre, blanc(he)	idem P21	Résultat d'analyse	/	NON
BATIMENT 1 / R+3 / BUREAU 39	Plafond	Bande de plaque de plâtre	plâtre, blanc(he)	idem P88	Résultat d'analyse	/	OUI
BATIMENT 1 / R+3 / ESC 1	Plafond	Bande de plaque de plâtre	plâtre, blanc(he)	P91	Résultat d'analyse	/	NON
BATIMENT 1 / R+3 / ESC 1	Plafond	Bande de plaque de plâtre	plâtre, blanc(he)	idem P88	Résultat d'analyse	/	OUI
BATIMENT 1 / R+3 / ESC 1	Mur	Enduit	peint, plâtre, blanc(he)	/	Document consulté (Réf. 13031623/S2.1.2.R)	D(P1)	OUI
BATIMENT 1 / R+3 / ESC 2	Plafond	Bande de plaque de plâtre	plâtre, blanc(he)	P92	Résultat d'analyse	/	OUI
BATIMENT 1 / R+3 / ESC 2	Equiperment	Peinture	décorative, bleu(e), ESCALIER	idem P72	Résultat d'analyse	/	OUI
BATIMENT 1 / R+3 / ESC 2	Plafond	Bande de plaque de plâtre	plâtre, blanc(he)	idem P88	Résultat d'analyse	/	OUI
BATIMENT 1 / EXTERIEUR / FACADES	Mur	Enduit	peint, ciment, blanc(he)	P93	Résultat d'analyse	/	NON
BATIMENT 1 / EXTERIEUR / FACADES	Mur	Enduit	peint, ciment, blanc(he)	P94	Résultat d'analyse	/	NON
BATIMENT 1 / EXTERIEUR / FACADES	Façade	Joint	enduit, beige	P95	Résultat d'analyse	/	NON
BATIMENT 1 / EXTERIEUR / FACADES	Façade	Joint	compact, beige	P96	Résultat d'analyse	/	NON
BATIMENT 1 / EXTERIEUR / FACADES	Mur	Enduit	plâtre, blanc(he), SOUS FENETRE	P97	Résultat d'analyse	/	NON
BATIMENT 1 / EXTERIEUR / FACADES	Mur	Enduit	plâtre, blanc(he)	P98	Résultat d'analyse	/	NON
BATIMENT 1 / EXTERIEUR / FACADES	Menuiserie extérieure	Peinture	décorative, blanc(he), TYPE 4	P99	Résultat d'analyse	/	NON
BATIMENT 1 / EXTERIEUR / FACADES	Menuiserie extérieure	Peinture	décorative, blanc(he), TYPE 4	P100	Résultat d'analyse	/	NON
BATIMENT 1 / EXTERIEUR / FACADES	Conduit	Peinture	décorative, blanc(he), noir(e)	P101	Résultat d'analyse	/	NON
BATIMENT 1 / EXTERIEUR / FACADES	Conduit	Peinture	décorative, blanc(he), noir(e)	P102	Résultat d'analyse	/	NON
BATIMENT 1 / EXTERIEUR / FACADES	Suspente	Peinture	décorative, bleu(e)	P103	Résultat d'analyse	/	NON
BATIMENT 1 / EXTERIEUR / FACADES	Suspente	Peinture	décorative, bleu(e)	P104	Résultat d'analyse	/	NON

Localisation	Ouvrage	Matériau ou produit	Description	N° Prél.	Critère de décision	Sondage / Observation	Présence d'amiante
BATIMENT 1 / EXTERIEUR / FACADES	Menuiserie extérieure	Peinture	décorative, blanc(he), TYPE 1	P105	Résultat d'analyse	/	NON
BATIMENT 1 / EXTERIEUR / FACADES	Menuiserie extérieure	Peinture	décorative, blanc(he), TYPE 1	P106	Résultat d'analyse	/	NON
BATIMENT 1 / EXTERIEUR / FACADES	Menuiserie extérieure	Joint d'étanchéité entre menuiserie et structure	compact, beige	P110	Résultat d'analyse	/	NON
BATIMENT 1 / EXTERIEUR / FACADES	Menuiserie extérieure	Joint d'étanchéité entre menuiserie et structure	compact, beige	P111	Résultat d'analyse	/	NON
BATIMENT 1 / EXTERIEUR / FACADES	Suspente	Peinture	décorative, bleu(e), SUPPORT METAL	P114	Résultat d'analyse	/	NON
BATIMENT 1 / EXTERIEUR / FACADES	Suspente	Peinture	décorative, bleu(e)	P115	Résultat d'analyse	/	NON
BATIMENT 1 / EXTERIEUR / FACADES	Menuiserie extérieure	Joint d'étanchéité entre menuiserie et structure	rigide, gris(e)	P122	Résultat d'analyse	/	NON
BATIMENT 1 / EXTERIEUR / FACADES	Menuiserie extérieure	Joint d'étanchéité entre menuiserie et structure	rigide, gris(e)	P123	Résultat d'analyse	/	NON
BATIMENT 1 / EXTERIEUR / FACADES	Menuiserie extérieure	Joint	ciment, gris(e), SOUS MENUISERIE	P132	Résultat d'analyse	/	NON
BATIMENT 1 / COMBLES / 1	Plancher	Isolant	laine de verre, jaune	P107	Résultat d'analyse	/	NON
BATIMENT 1 / R+1 / LOCAL VMC	Revêtement de sol	Peinture sur béton	décorative, gris(e)	P108	Résultat d'analyse	/	NON
BATIMENT 1 / R+1 / LOCAL VMC	Revêtement de sol	Peinture	décorative, gris(e)	P109	Résultat d'analyse	/	NON
BATIMENT 1 / R+1 / LOCAL VMC	Plafond	Bande de plaque de plâtre	plâtre, blanc(he), PLENUM	idem P128	Résultat d'analyse	/	NON
BATIMENT 1 / EXTERIEUR / TOITURE	Charpente	Peinture	décorative, blanc(he), DESSOUS DE TOIT	P116	Résultat d'analyse	/	NON
BATIMENT 1 / EXTERIEUR / TOITURE	Charpente	Peinture	décorative, blanc(he), DESSOUS DE TOIT	P117	Résultat d'analyse	/	NON
BATIMENT 1 / EXTERIEUR / TOITURE	Fenêtre de toit	Mastic	compact, blanc(he)	P118	Résultat d'analyse	/	NON
BATIMENT 1 / EXTERIEUR / TOITURE	Fenêtre de toit	Mastic	compact, blanc(he)	P119	Résultat d'analyse	/	NON
BATIMENT 1 / EXTERIEUR / TOITURE	Charpente	Peinture	décorative, blanc(he), DESSOUS DE TOIT	P120	Résultat d'analyse	/	NON
BATIMENT 1 / EXTERIEUR / TOITURE	Charpente	Peinture	décorative, blanc(he), DESSOUS DE TOIT	P121	Résultat d'analyse	/	NON
BATIMENT 1 / EXTERIEUR / TOITURE	/	Mastic	RECENT COTE ROUTE	/	Ne contient pas d'amiante par nature	S1	NON
BATIMENT 1 / RDC / SALLE MICRO FILMS	Mur	Isolant	laine de verre, jaune	P124	Résultat d'analyse	/	NON
BATIMENT 1 / RDC / SALLE MICRO FILMS	Mur	Enduit	peint, plâtre, blanc(he), PERIPH DERRIERE DOUBLAGE	P125	Résultat d'analyse	/	NON
BATIMENT 1 / RDC / SALLE MICRO FILMS	Mur	Enduit	peint, plâtre, beige, MUR PERIPH DERRIERE DOUBLAGE	P126	Résultat d'analyse	/	NON

Localisation	Ouvrage	Matériau ou produit	Description	N° Prél.	Critère de décision	Sondage / Observation	Présence d'amiante
BATIMENT 1 / RDC / SALLE MICRO FILMS	Plafond	Bande de plaque de plâtre	plâtre, blanc(he)	idem P11	Résultat d'analyse	/	NON
BATIMENT 1 / RDC / SALLE MICRO FILMS	Mur	Bande de plaque de plâtre	plâtre, blanc(he)	idem P21	Résultat d'analyse	/	NON
BATIMENT 1 / R+2 / ARCHIVES 3	Plafond	Peinture	décorative, blanc(he), PLANCHER HAUT BOIS	P130	Résultat d'analyse	/	NON
BATIMENT 1 / R+2 / ARCHIVES 3	Plafond	Isolant	laine de verre, jaune	P131	Résultat d'analyse	/	NON
BATIMENT 1 / R+2 / ARCHIVES 3	Revêtement en lé	Colle	jaune, jaune, LINO PVC BLEU	idem P51	Résultat d'analyse	/	NON
BATIMENT 1 / R+2 / ARCHIVES 3	Poteau	Peinture	décorative, blanc(he)	idem P78	Résultat d'analyse	/	NON
BATIMENT 1 / R+2 / ARCHIVES 3	Mur	Enduit	peint, plâtre, blanc(he)	/	Document consulté (Réf. 13031623/S2.1.2.R)	D(P1)	OUI
BATIMENT 1 / R+2 / ARCHIVES 3	Plafond	Plaque	bois, blanc(he)	/	Document consulté (Réf. T.P 12351070.S1.2.R)	D(P001)	NON
BATIMENT 1 / R+2 / ARCHIVES 4	Plafond	Peinture	décorative, blanc(he), PLANCHER HAUT BOIS	P129	Résultat d'analyse	/	NON
BATIMENT 1 / R+2 / ARCHIVES 4	Revêtement en lé	Colle	jaune, jaune, LINO PVC BLEU	idem P51	Résultat d'analyse	/	NON
BATIMENT 1 / R+2 / ARCHIVES 4	Poteau	Peinture	décorative, blanc(he)	idem P78	Résultat d'analyse	/	NON
BATIMENT 1 / R+2 / ARCHIVES 4	Mur	Enduit	peint, plâtre, blanc(he)	/	Document consulté (Réf. 340020008.3.ECH)	D(P29)	OUI
BATIMENT 1 / R+2 / ARCHIVES 4	Mur	Enduit	peint, plâtre, blanc(he)	/	Document consulté (Réf. 13031623/S2.1.2.R)	D(P1)	OUI
BATIMENT 1 / R+2 / ARCHIVES 4	Plafond	Plaque	bois, blanc(he)	/	Document consulté (Réf. T.P 12351070.S1.2.R)	D(P001)	NON
BATIMENT 1 / R+1 / LOCAL TECHNIQUE	Revêtement du mur	Peinture	décorative, beige, ECAILLE SOL	P136	Résultat d'analyse	/	NON
BATIMENT 1 / R+1 / LOCAL TECHNIQUE	Revêtement du mur	Peinture	décorative, beige, ECAILLE SOL	P137	Résultat d'analyse	/	NON
BATIMENT 1 / R+1 / LOCAL TECHNIQUE	Revêtement du mur	Peinture	décorative, beige, ECAILLE SOL	P138	Résultat d'analyse	/	NON
BATIMENT 1 / R+1 / LOCAL TECHNIQUE	Revêtement du mur	Peinture	décorative, beige, ECAILLE SOL	P139	Résultat d'analyse	/	NON
BATIMENT 1 / R+1 / LOCAL TECHNIQUE	Mur	Enduit	peint, plâtre, blanc(he), 1 ERE COUCHE	P140	Résultat d'analyse	/	NON
BATIMENT 1 / R+1 / LOCAL TECHNIQUE	Mur	Enduit	peint, plâtre, blanc(he), 1 ERE COUCHE	P141	Résultat d'analyse	/	NON
BATIMENT 1 / R+1 / LOCAL TECHNIQUE	Mur	Enduit	plâtre, blanc(he), 2 EME COUCHE	P142	Résultat d'analyse	/	NON
BATIMENT 1 / R+1 / LOCAL TECHNIQUE	Mur	Enduit	plâtre, blanc(he), 2 EME COUCHE	P143	Résultat d'analyse	/	NON
BATIMENT 1 / R+1 / LOCAL TECHNIQUE	Plafond	Bande de plaque de plâtre	plâtre, blanc(he), PLENUM	idem P128	Résultat d'analyse	/	NON

Localisation	Ouvrage	Matériau ou produit	Description	N° Prél.	Critère de décision	Sondage / Observation	Présence d'amiante
BATIMENT 1 / R+1 / LOCAL TECHNIQUE	Mur	Enduit	peint, plâtre, blanc(he)	/	Document consulté (Réf. 13031623/S2.1.2.R)	D(P1)	OUI
BATIMENT 1 / R+1 / BUREAU 14A	Plafond	Bande de plaque de plâtre	plâtre, blanc(he), PLENUM	P144	Résultat d'analyse	/	NON
BATIMENT 1 / R+1 / BUREAU 14A	Mur	Bande de plaque de plâtre	plâtre, blanc(he)	idem P21	Résultat d'analyse	/	NON
BATIMENT 1 / R+1 / BUREAU 14A	Dalle de sol	Colle	jaune, jaune, DS MOQUETTE	idem P67	Résultat d'analyse	/	NON
BATIMENT 1 / R+1 / BUREAU 14A	Plafond	Bande de plaque de plâtre	plâtre, blanc(he), PLENUM	idem P128	Résultat d'analyse	/	NON
BATIMENT 1 / R+1 / ARCHIVES 2	Plafond	Bande de plaque de plâtre	plâtre, blanc(he), PLENUM	P149	Résultat d'analyse	/	NON
BATIMENT 1 / R+1 / ARCHIVES 2	Plafond	Bande de plaque de plâtre	plâtre, blanc(he), PLENUM	idem P128	Résultat d'analyse	/	NON
BATIMENT 1 / R+1 / ARCHIVES 2	Mur	Enduit	peint, plâtre, blanc(he)	/	Document consulté (Réf. 340020008.3.ECH)	D(P19)	OUI
BATIMENT 1 / R+1 / ARCHIVES 2	Mur	Enduit	peint, plâtre, blanc(he)	/	Document consulté (Réf. 340020008.3.ECH)	D(P20)	OUI
BATIMENT 1 / R+1 / ARCHIVES 2	Mur	Enduit	peint, plâtre, blanc(he)	/	Document consulté (Réf. 340020008.3.ECH)	D(P21)	OUI
BATIMENT 1 / R+1 / ARCHIVES 2	Mur	Enduit	peint, plâtre, blanc(he)	/	Document consulté (Réf. 340020008.3.ECH)	D(P22)	OUI
BATIMENT 1 / COMBLES / MACHINERIE ASCENSEUR	Matériel en machinerie ascenseur	Frein	compact, beige	P154	Résultat d'analyse	/	OUI
BATIMENT 1 / R+3 / ASCENSEUR	Gaine verticale	Enduit	plâtre, beige, noir(e)	P152	Résultat d'analyse	/	NON
BATIMENT 1 / R+3 / ASCENSEUR	Gaine verticale	Enduit	plâtre, beige, noir(e)	P153	Résultat d'analyse	/	NON
BATIMENT 1 / R+3 / ASCENSEUR	Plafond	Bande de plaque de plâtre	plâtre, blanc(he)	idem P88	Résultat d'analyse	/	OUI
BATIMENT 1 / R+3 / ASCENSEUR	Mur	Enduit	peint, plâtre, blanc(he)	/	Document consulté (Réf. 13031623/S2.1.2.R)	D(P1)	OUI
BATIMENT 1 / R+3 / ARCHIVES 3	Plafond	Bande de plaque de plâtre	plâtre, blanc(he)	idem P88	Résultat d'analyse	/	OUI
BATIMENT 1 / R+3 / LOCAL VMC 2	Mur	Bande de plaque de plâtre	plâtre, blanc(he)	idem P21	Résultat d'analyse	/	NON
BATIMENT 1 / R+3 / LOCAL VMC 2	Plafond	Bande de plaque de plâtre	plâtre, blanc(he)	idem P88	Résultat d'analyse	/	OUI
BATIMENT 1 / R+3 / ARCHIVES 4	Plafond	Bande de plaque de plâtre	plâtre, blanc(he)	idem P88	Résultat d'analyse	/	OUI
BATIMENT 1 / R+2 / BUREAU 25 BIS	Plafond	Plaque	bois, blanc(he)	/	Document consulté (Réf. T.P 12351070.S1.2.R)	D(P001)	NON

Localisation	Ouvrage	Matériau ou produit	Description	N° Prél.	Critère de décision	Sondage / Observation	Présence d'amiante
BATIMENT 1 / R+2 / ESC 2	Equipement	Peinture	décorative, bleu(e), ESCALIER	idem P72	Résultat d'analyse	/	OUI
BATIMENT 1 / R+2 / ESC 2	Mur	Enduit	peint, plâtre, blanc(he)	/	Document consulté (Réf. 340020008.3.ECH)	D(P34)	OUI
BATIMENT 1 / R+2 / ESC 2	Plafond	Plaque	bois, blanc(he)	/	Document consulté (Réf. T.P 12351070.S1.2.R)	D(P001)	NON
BATIMENT 1 / R+2 / ESC 1	Plafond	Plaque	bois, blanc(he)	/	Document consulté (Réf. T.P 12351070.S1.2.R)	D(P001)	NON
BATIMENT 1 / R+1 / BUREAU	Mur	Bande de plaque de plâtre	plâtre, blanc(he)	idem P21	Résultat d'analyse	/	NON
BATIMENT 1 / R+1 / BUREAU	Dalle de sol	Colle	jaune, jaune, DS MOQUETTE	idem P67	Résultat d'analyse	/	NON
BATIMENT 1 / R+1 / BUREAU	Plafond	Bande de plaque de plâtre	plâtre, blanc(he), PLENUM	idem P128	Résultat d'analyse	/	NON
BATIMENT 1 / R+1 / BUREAU 16	Mur	Bande de plaque de plâtre	plâtre, blanc(he)	idem P21	Résultat d'analyse	/	NON
BATIMENT 1 / R+1 / BUREAU 16	Plafond	Bande de plaque de plâtre	plâtre, blanc(he), PLENUM	idem P128	Résultat d'analyse	/	NON
BATIMENT 1 / R+1 / WC F	Mur	Bande de plaque de plâtre	plâtre, blanc(he)	idem P21	Résultat d'analyse	/	NON
BATIMENT 1 / R+1 / WC F	Revêtement de sol	Colle de carrelage	ciment, gris(e), 30X30 BLEU	idem P22	Résultat d'analyse	/	NON
BATIMENT 1 / R+1 / WC F	Revêtement du mur	Colle de faïence	ciment, gris(e), 30X30 BLEU	idem P24	Résultat d'analyse	/	NON
BATIMENT 1 / R+1 / WC F	Plafond	Bande de plaque de plâtre	plâtre, blanc(he), PLENUM	idem P128	Résultat d'analyse	/	NON
BATIMENT 1 / R+1 / WC H	Mur	Bande de plaque de plâtre	plâtre, blanc(he)	idem P21	Résultat d'analyse	/	NON
BATIMENT 1 / R+1 / WC H	Revêtement de sol	Colle de carrelage	ciment, gris(e), 30X30 BLEU	idem P22	Résultat d'analyse	/	NON
BATIMENT 1 / R+1 / WC H	Revêtement du mur	Colle de faïence	ciment, gris(e), 30X30 BLEU	idem P24	Résultat d'analyse	/	NON
BATIMENT 1 / R+1 / WC H	Plafond	Bande de plaque de plâtre	plâtre, blanc(he), PLENUM	idem P128	Résultat d'analyse	/	NON
BATIMENT 1 / R+1 / BUREAU 14C	Mur	Bande de plaque de plâtre	plâtre, blanc(he)	idem P21	Résultat d'analyse	/	NON
BATIMENT 1 / R+1 / BUREAU 14C	Dalle de sol	Colle	jaune, jaune, DS MOQUETTE	idem P67	Résultat d'analyse	/	NON
BATIMENT 1 / R+1 / BUREAU 14C	Plafond	Bande de plaque de plâtre	plâtre, blanc(he), PLENUM	idem P128	Résultat d'analyse	/	NON
BATIMENT 1 / R+1 / BUREAU 14B	Mur	Bande de plaque de plâtre	plâtre, blanc(he)	idem P21	Résultat d'analyse	/	NON
BATIMENT 1 / R+1 / BUREAU 14B	Dalle de sol	Colle	jaune, jaune, DS MOQUETTE	idem P67	Résultat d'analyse	/	NON
BATIMENT 1 / R+1 / BUREAU 14B	Plafond	Bande de plaque de plâtre	plâtre, blanc(he), PLENUM	idem P128	Résultat d'analyse	/	NON
BATIMENT 1 / RDC / SALLE EXPOSITION	Plafond	Bande de plaque de plâtre	plâtre, blanc(he)	idem P11	Résultat d'analyse	/	NON

Localisation	Ouvrage	Matériau ou produit	Description	N° Prél.	Critère de décision	Sondage / Observation	Présence d'amiante
BATIMENT 1 / RDC / SALLE EXPOSITION	Revêtement de sol	Colle de carrelage	ciment, gris(e), 60X60 PIERRE	idem P17	Résultat d'analyse	/	NON
BATIMENT 1 / RDC / SALLE EXPOSITION	Revêtement du mur	Colle de plinthe	grise, gris(e), 60X10 PIERRE	idem P19	Résultat d'analyse	/	NON
BATIMENT 1 / RDC / SALLE EXPOSITION	Mur	Bande de plaque de plâtre	plâtre, blanc(he)	idem P21	Résultat d'analyse	/	NON
BATIMENT 1 / RDC / SAS	Plafond	Bande de plaque de plâtre	plâtre, blanc(he)	idem P11	Résultat d'analyse	/	NON
BATIMENT 1 / RDC / SAS	Revêtement de sol	Colle de carrelage	ciment, gris(e), 60X60 PIERRE	idem P17	Résultat d'analyse	/	NON
BATIMENT 1 / RDC / SAS	Revêtement du mur	Colle de plinthe	grise, gris(e), 60X10 PIERRE	idem P19	Résultat d'analyse	/	NON
BATIMENT 1 / RDC / SAS	Mur	Bande de plaque de plâtre	plâtre, blanc(he)	idem P21	Résultat d'analyse	/	NON
BATIMENT 1 / RDC / BUREAU 07	Plafond	Bande de plaque de plâtre	plâtre, blanc(he)	idem P11	Résultat d'analyse	/	NON
BATIMENT 1 / RDC / BUREAU 07	Mur	Bande de plaque de plâtre	plâtre, blanc(he)	idem P21	Résultat d'analyse	/	NON
BATIMENT 1 / RDC / BUREAU 07	Plinthe	Peinture	décorative, blanc(he)	idem P36	Résultat d'analyse	/	NON
BATIMENT 1 / RDC / LOCAL INF	Plafond	Bande de plaque de plâtre	plâtre, blanc(he)	idem P11	Résultat d'analyse	/	NON
BATIMENT 1 / RDC / LOCAL INF	Mur	Bande de plaque de plâtre	plâtre, blanc(he)	idem P21	Résultat d'analyse	/	NON
BATIMENT 1 / RDC / LOCAL INF	Plinthe	Peinture	décorative, blanc(he)	idem P36	Résultat d'analyse	/	NON
BATIMENT 1 / RDC / BUREAU 09	Plafond	Bande de plaque de plâtre	plâtre, blanc(he)	idem P11	Résultat d'analyse	/	NON
BATIMENT 1 / RDC / BUREAU 09	Plafond	Bande de plaque de plâtre	plâtre, blanc(he)	idem P11	Résultat d'analyse	/	NON
BATIMENT 1 / RDC / BUREAU 09	Mur	Bande de plaque de plâtre	plâtre, blanc(he)	idem P21	Résultat d'analyse	/	NON
BATIMENT 1 / RDC / BUREAU 09	Plinthe	Peinture	décorative, blanc(he)	idem P36	Résultat d'analyse	/	NON
BATIMENT 1 / RDC / REPROGRAPHIE	Plafond	Bande de plaque de plâtre	plâtre, blanc(he)	idem P11	Résultat d'analyse	/	NON
BATIMENT 1 / RDC / REPROGRAPHIE	Mur	Bande de plaque de plâtre	plâtre, blanc(he)	idem P21	Résultat d'analyse	/	NON
BATIMENT 1 / RDC / REPROGRAPHIE	Plinthe	Peinture	décorative, blanc(he)	idem P36	Résultat d'analyse	/	NON
BATIMENT 1 / RDC / BUREAU 09 BIS	Plafond	Bande de plaque de plâtre	plâtre, blanc(he)	idem P11	Résultat d'analyse	/	NON
BATIMENT 1 / RDC / BUREAU 09 BIS	Mur	Bande de plaque de plâtre	plâtre, blanc(he)	idem P21	Résultat d'analyse	/	NON
BATIMENT 1 / RDC / BUREAU 09 BIS	Plinthe	Peinture	décorative, blanc(he)	idem P36	Résultat d'analyse	/	NON

6.2. Tableau estimatif des quantités d'amiante

N° MPCA	Ouvrage	Produit/matériau	Quantité estimée
1	Mur	Enduit	Surface : 4032 m2
2	Equipement	Peinture	Unite : 1
3	Plafond	Bande de plaque de plâtre	Surface : 500 m2
4	Matériel en machinerie ascenseur	Frein	Unite : 1

7. ANNEXES

7.1. Parties d'immeuble bâti visitées

La liste ci-dessous présente les parties d'immeuble inspectées dans le cadre de la mission confiée à BUREAU VERITAS. Il appartient au donneur d'ordre ou à son représentant, seule personne à même d'avoir une parfaite connaissance des lieux, de signifier à BUREAU VERITAS. toute omission, erreur ou incohérence éventuelle dans l'identification des locaux ou zones figurant à un titre ou à un autre dans le présent rapport.

Localisation	Commentaires
BATIMENT 1 / RDC / SALLE LECTURE	/
BATIMENT 1 / RDC / SALLE REUNION	/
BATIMENT 1 / RDC / CIRC 01	/
BATIMENT 1 / RDC / SALLE DETENTE	/
BATIMENT 1 / RDC / DGT 02	/
BATIMENT 1 / RDC / WC H	/
BATIMENT 1 / RDC / WC F	/
BATIMENT 1 / RDC / ESC 01	/
BATIMENT 1 / RDC / DGT 01	/
BATIMENT 1 / RDC / ESC 02	/
BATIMENT 1 / RDC / ARCHIVES	/
BATIMENT 1 / RDC / STOCKAGE ARCHIVES	/
BATIMENT 1 / R+1 / ARCHIVES 1	/
BATIMENT 1 / R+1 / BUREAU PREPA ARCHIVES	/
BATIMENT 1 / R+1 / ASC	/
BATIMENT 1 / R+1 / BUREAU 19 BIS	/
BATIMENT 1 / R+1 / DGT	/
BATIMENT 1 / R+1 / BUREAU 18	/
BATIMENT 1 / R+1 / ESC 1	/
BATIMENT 1 / R+1 / REPROGRAPHIE	/
BATIMENT 1 / R+1 / SALLE DETENTE	/
BATIMENT 1 / R+1 / ESC 2	/
BATIMENT 1 / R+1 / SALLE REUNION	/
BATIMENT 1 / R+2 / ARCHIVES 1	/
BATIMENT 1 / R+3 / LOCAL VMC	/
BATIMENT 1 / R+2 / BUREAU 25	/
BATIMENT 1 / R+2 / BUREAU 29	/
BATIMENT 1 / R+2 / ARCHIVES 2	/
BATIMENT 1 / R+3 / ARCHIVES 1	/
BATIMENT 1 / R+3 / ARCHIVES 2	/

Localisation	Commentaires
BATIMENT 1 / R+3 / BUREAU 39	/
BATIMENT 1 / R+3 / ESC 1	/
BATIMENT 1 / R+3 / ESC 2	/
BATIMENT 1 / EXTERIEUR / FACADES	/
BATIMENT 1 / COMBLES / 1	Visite partielle seulement depuis les trappes existante (mauvaise visibilité)
BATIMENT 1 / R+1 / LOCAL VMC	/
BATIMENT 1 / EXTERIEUR / TOITURE	/
BATIMENT 1 / RDC / SALLE MICRO FILMS	/
BATIMENT 1 / R+2 / ARCHIVES 3	/
BATIMENT 1 / R+2 / ARCHIVES 4	/
BATIMENT 1 / R+1 / LOCAL TECHNIQUE	/
BATIMENT 1 / R+1 / BUREAU 14A	/
BATIMENT 1 / R+1 / ARCHIVES 2	/
BATIMENT 1 / COMBLES / MACHINERIE ACSENSEUR	/
BATIMENT 1 / R+3 / ASCENSEUR	/
BATIMENT 1 / R+3 / ARCHIVES 3	/
BATIMENT 1 / R+3 / LOCAL VMC 2	/
BATIMENT 1 / R+3 / ARCHIVES 4	/
BATIMENT 1 / R+2 / BUREAU 25 BIS	/
BATIMENT 1 / R+2 / ESC 2	/
BATIMENT 1 / R+2 / ESC 1	/
BATIMENT 1 / R+1 / BUREAU	/
BATIMENT 1 / R+1 / BUREAU 16	/
BATIMENT 1 / R+1 / WC F	/
BATIMENT 1 / R+1 / WC H	/
BATIMENT 1 / R+1 / BUREAU 14C	/
BATIMENT 1 / R+1 / BUREAU 14B	/
BATIMENT 1 / RDC / SALLE EXPOSITION	/
BATIMENT 1 / RDC / SAS	/
BATIMENT 1 / RDC / BUREAU 07	/
BATIMENT 1 / RDC / LOCAL INF	/
BATIMENT 1 / RDC / BUREAU 09	/
BATIMENT 1 / RDC / REPROGRAPHIE	/
BATIMENT 1 / RDC / BUREAU 09 BIS	/

7.2. Croquis de repérage

PLANCHE DE REPERAGE TECHNIQUE				LEGENDE			Situation du bien
Adresse	BATIMENT 1		<div><div>Px</div><div>→</div></div>	Prélèvement n°X contenant de l'amiante	Matériaux et produits contenant de l'amiante :		<div></div>
			<div><div>Px</div><div>→</div></div>	Prélèvement n°X ne contenant pas l'amiante			
RDC	Date visite	07/11/2022	<div><div>Sx</div><div>→</div></div>	Sondage suite à investigation approfondie destructive n°X			
	Auteur	LEROUX	<div><div>SPx</div><div>→</div></div>	Sondage suite à prélèvement			
	N° dossier	14532537	<div><div>IA X</div><div></div></div>	Investigations approfondies à réaliser			
	Planche	1/1	<div><div>N V</div></div>	Non visité	<div><div>NC</div></div>	Non concerné	
Plan/Elévation	Indice	0					



Planche de repérage (la planche de repérage est indissociable du rapport)		
Site : BATIMENT 1 --- CASTERNEAU	Adresse : Rue de Casterneau 44000 NANTES	Localisation : BATIMENT 1
Réalisé par : Andreas LEROUX	N° de planche : 1 / 6	



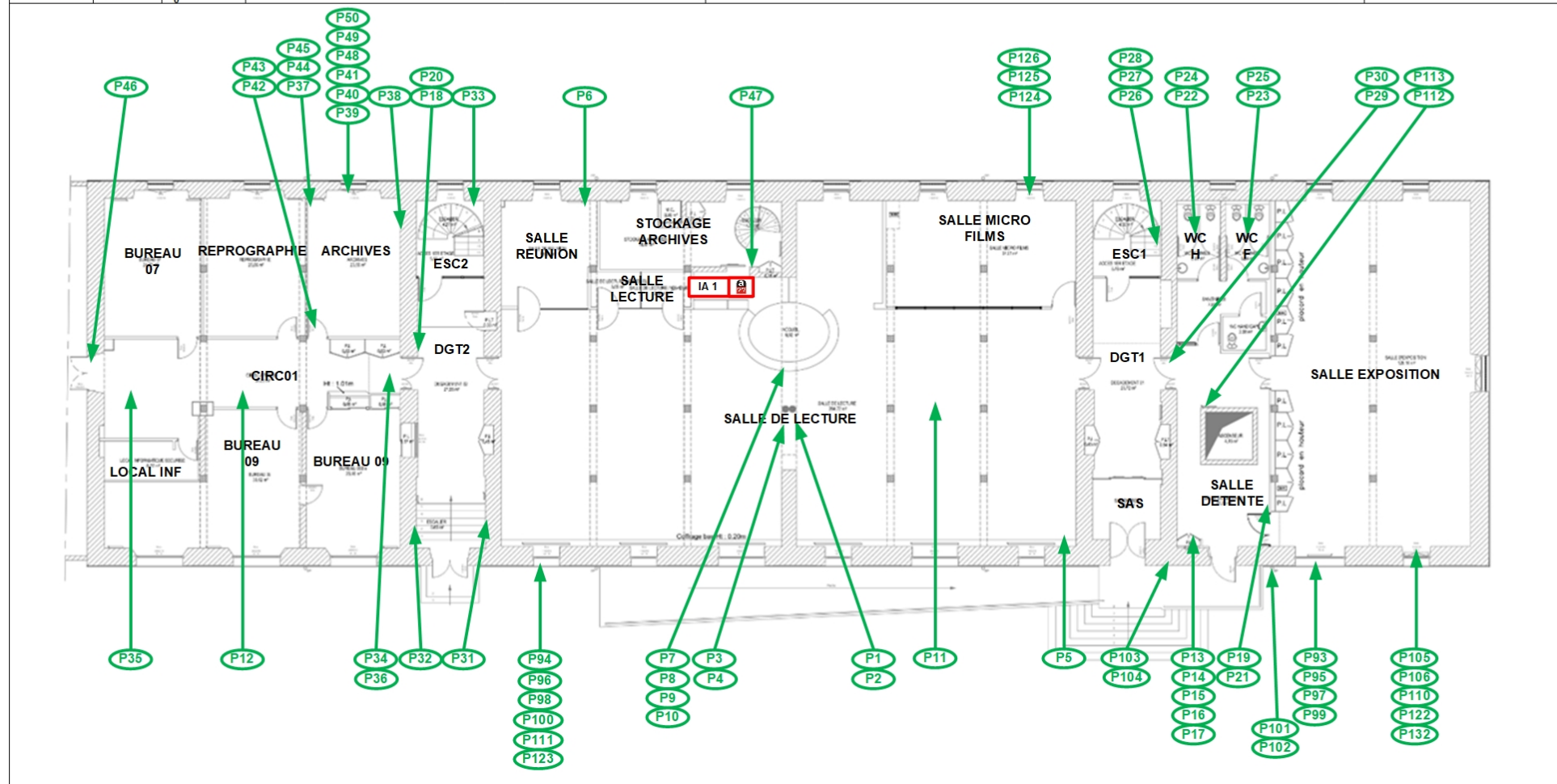

Planche de repérage (la planche de repérage est indissociable du rapport)		
Site : BATIMENT 1 --- CASTERNEAU	Adresse : Rue de Casterneau 44000 NANTES	Localisation : BATIMENT 1
Réalisé par : Andreas LEROUX	N° de planche : 2 / 6	

PLANCHE DE REPERAGE TECHNIQUE				LEGENDE	Situation du bien
Adresse	BATIMENT 1		Px →	Prélèvement n°X contenant de l'amiante	
			Px →	Prélèvement n°X ne contenant pas l'amiante	
	Date visite	07/11/2022	Sx →	Sondage suite à investigation approfondie destructive n°X	
	Auteur	LEROUX	SPx →	Sondage suite à prélèvement	
	N° dossier	14532537	IA X →	Investigations approfondies à réaliser	
R+2	Planche	1/1	N V	Non visité	
	Plan/Elévation	Indice	NC	Non concerné	
		0			

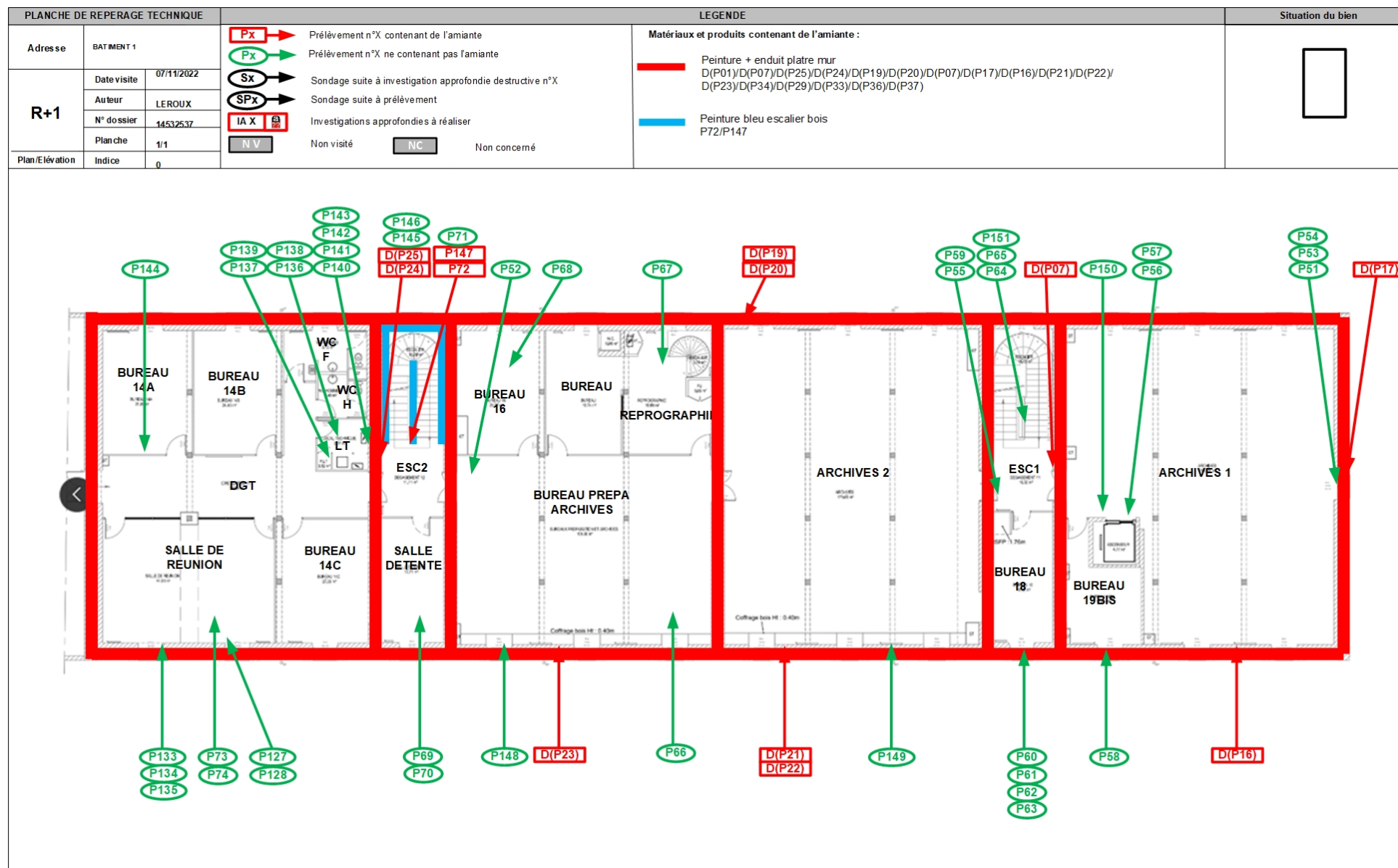

Planche de repérage (la planche de repérage est indissociable du rapport)		
Site : BATIMENT 1 --- CASTERNEAU	Adresse : Rue de Casterneau 44000 NANTES	Localisation : BATIMENT 1
Réalisé par : Andreas LEROUX	N° de planche : 3 / 6	

PLANCHE DE REPERAGE TECHNIQUE			LEGENDE	Situation du bien
Adresse	BATIMENT 1		Matériaux et produits contenant de l'amiante : <div> <div></div> Peinture + enduit plâtre mur D(P01)/D(P07)/D(P25)/D(P24)/D(P19)/D(P20)/D(P07)/D(P17)/D(P16)/D(P21)/D(P22)/ D(P23)/D(P34)/D(P29)/D(P33)/D(P36)/D(P37) </div> <div> <div></div> Bande de plaque de plâtre plafond P88/P92 </div>	<div></div>
	Date visite	07/11/2022		
	Auteur	LEROUX		
	N° dossier	14532537		
	Planche	1/1		
Plan/Elévation	Indice	0		

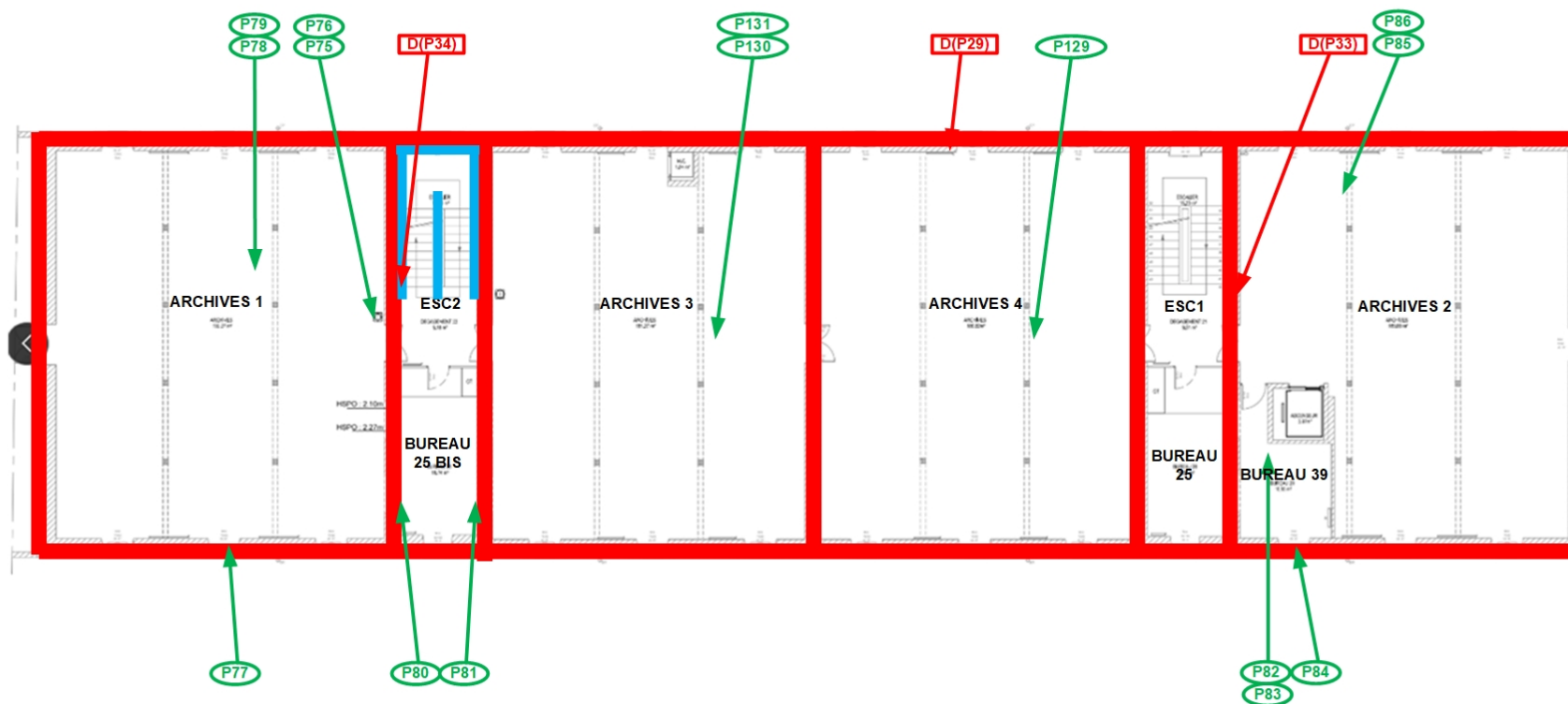

Planche de repérage (la planche de repérage est indissociable du rapport)		
Site : BATIMENT 1 --- CASTERNEAU	Adresse : Rue de Casterneau 44000 NANTES	Localisation : BATIMENT 1
Réalisé par : Andreas LEROUX	N° de planche : 4 / 6	

PLANCHE DE REPERAGE TECHNIQUE			LEGENDE	Situation du bien
Adresse	BATIMENT 1	<div>Px</div> Prélèvement n°X contenant de l'amiante <div>Px</div> Prélèvement n°X ne contenant pas l'amiante <div>Sx</div> Sondage suite à investigation approfondie destructive n°X <div>SPx</div> Sondage suite à prélèvement <div>IA X</div> Investigations approfondies à réaliser <div>N V</div> Non visité <div>NC</div> Non concerné	Matériaux et produits contenant de l'amiante : <div>★</div> Machoir frein P154	
Combles	Date visite	07/11/2022		
	Auteur	LEROUX		
	N° dossier	14532537		
	Planche	1/1		
Plan/Elévation	Indice	0		

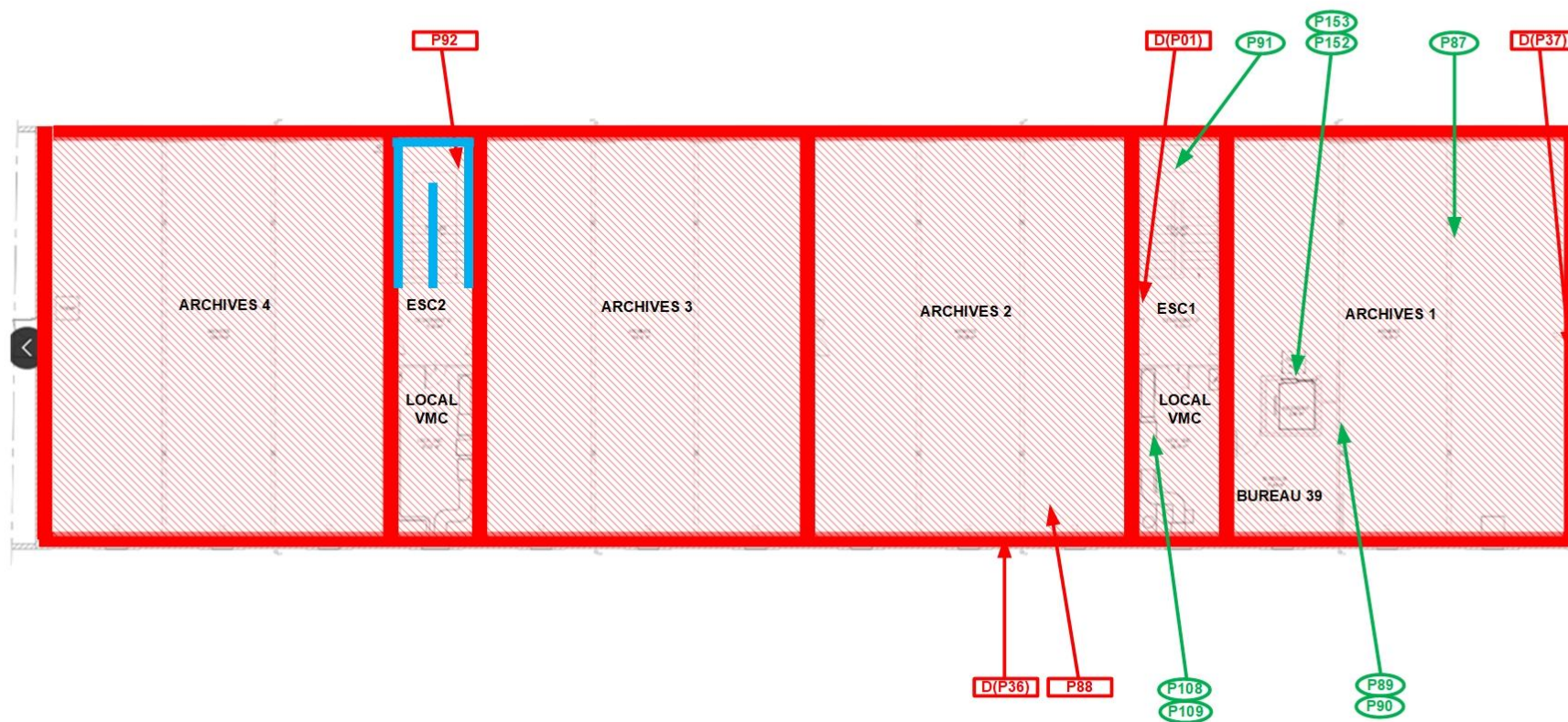

Planche de repérage (la planche de repérage est indissociable du rapport)		
Site : BATIMENT 1 --- CASTERNEAU	Adresse : Rue de Casterneau 44000 NANTES	Localisation : BATIMENT 1
Réalisé par : Andreas LEROUX	N° de planche : 5 / 6	

7.3. Photos



Prélèvement - P1 : BATIMENT 1 / RDC / SALLE LECTURE -
Enduit- (Absence d'amiante)

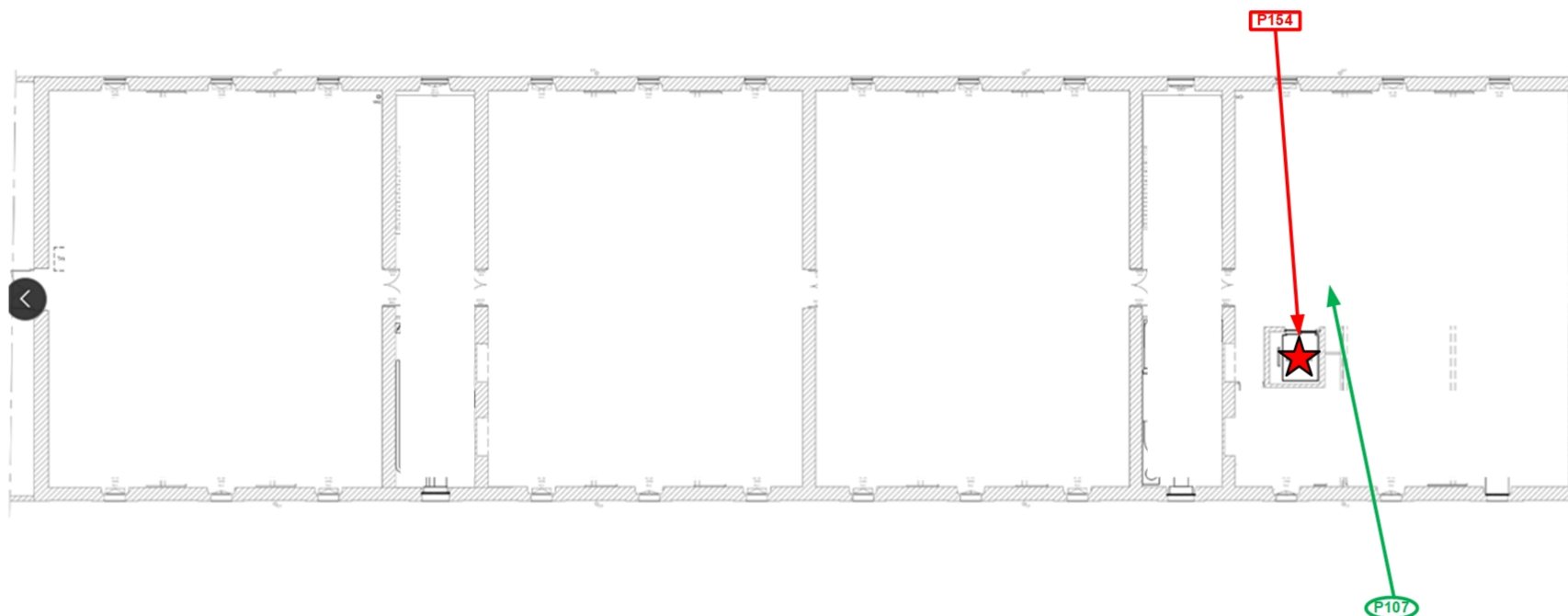

Prélèvement - P2 : BATIMENT 1 / RDC / SALLE LECTURE -
Enduit- (Absence d'amiante)



Prélèvement - P3 : BATIMENT 1 / RDC / SALLE LECTURE -
Enduit- (Absence d'amiante)



Prélèvement - P4 : BATIMENT 1 / RDC / SALLE LECTURE -
Enduit- (Absence d'amiante)



Prélèvement - P5 : BATIMENT 1 / RDC / SALLE LECTURE -
Colle- (Absence d'amiante)



Prélèvement - P6 : BATIMENT 1 / RDC / SALLE REUNION -
Colle- (Absence d'amiante)



Prélèvement - P7 : BATIMENT 1 / RDC / SALLE LECTURE -
Enduit- (Absence d'amiante)



Prélèvement - P8 : BATIMENT 1 / RDC / SALLE LECTURE -
Enduit- (Absence d'amiante)

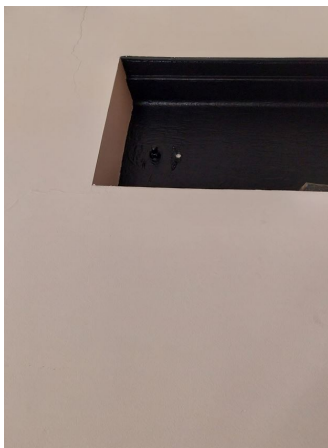

Prélèvement - P9 : BATIMENT 1 / RDC / SALLE LECTURE -
Enduit- (Absence d'amiante)

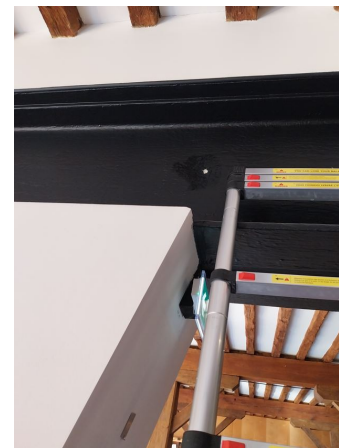

Prélèvement - P10 : BATIMENT 1 / RDC / SALLE LECTURE -
Enduit- (Absence d'amiante)



Prélèvement - P11 : BATIMENT 1 / RDC / SALLE LECTURE -
Bande de plaque de plâtre- (Absence d'amiante)



Prélèvement - P12 : BATIMENT 1 / RDC / CIRC 01 - Bande de
plaque de plâtre- (Absence d'amiante)



Prélèvement - P13 : BATIMENT 1 / RDC / SALLE DETENTE -
Enduit- (Absence d'amiante)

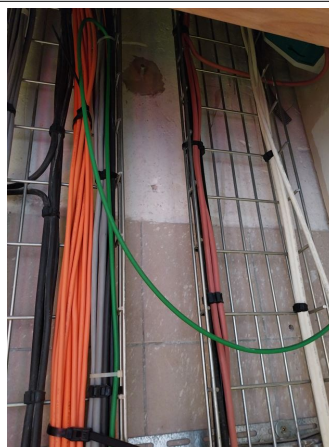

Prélèvement - P14 : BATIMENT 1 / RDC / SALLE DETENTE -
Enduit- (Absence d'amiante)



Prélèvement - P15 : BATIMENT 1 / RDC / SALLE DETENTE -
Colle de faïence- (Absence d'amiante)



Prélèvement - P16 : BATIMENT 1 / RDC / SALLE DETENTE -
Colle de faïence- (Absence d'amiante)



Prélèvement - P17 : BATIMENT 1 / RDC / SALLE DETENTE -
Colle de carrelage- (Absence d'amiante)



Prélèvement - P18 : BATIMENT 1 / RDC / DGT 02 - Colle de
carrelage- (Absence d'amiante)



Prélèvement - P19 : BATIMENT 1 / RDC / SALLE DETENTE -
Colle de plinthe- (Absence d'amiante)



Prélèvement - P20 : BATIMENT 1 / RDC / DGT 02 - Colle de
plinthe- (Absence d'amiante)



Prélèvement - P21 : BATIMENT 1 / RDC / SALLE DETENTE -
Bande de plaque de plâtre- (Absence d'amiante)



Prélèvement - P22 : BATIMENT 1 / RDC / WC H - Colle de
carrelage- (Absence d'amiante)



Prélèvement - P23 : BATIMENT 1 / RDC / WC F - Colle de
carrelage- (Absence d'amiante)

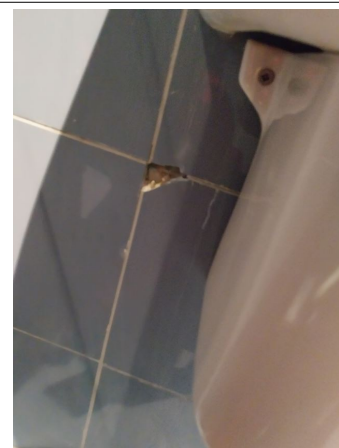

Prélèvement - P24 : BATIMENT 1 / RDC / WC H - Colle de
faïence- (Absence d'amiante)

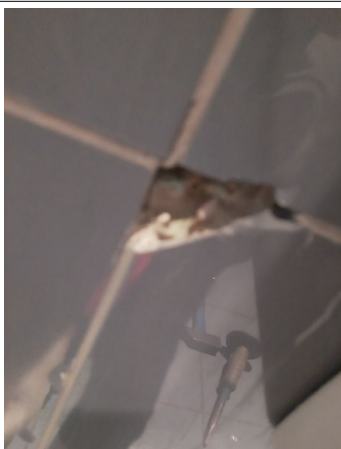

Prélèvement - P25 : BATIMENT 1 / RDC / WC F - Colle de
faïence- (Absence d'amiante)



Prélèvement - P26 : BATIMENT 1 / RDC / ESC 01 - Enduit-
(Absence d'amiante)



Prélèvement - P27 : BATIMENT 1 / RDC / ESC 01 - Enduit-
(Absence d'amiante)



Prélèvement - P28 : BATIMENT 1 / RDC / ESC 01 - Enduit-
(Absence d'amiante)



Prélèvement - P29 : BATIMENT 1 / RDC / DGT 01 - Mastic-
(Absence d'amiante)

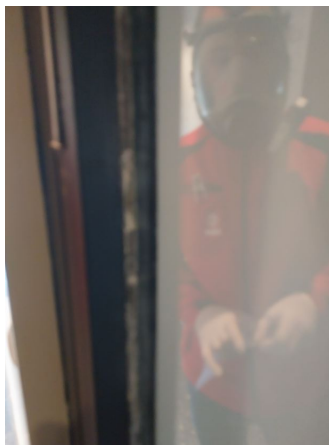

Prélèvement - P30 : BATIMENT 1 / RDC / DGT 01 - Mastic-
(Absence d'amiante)

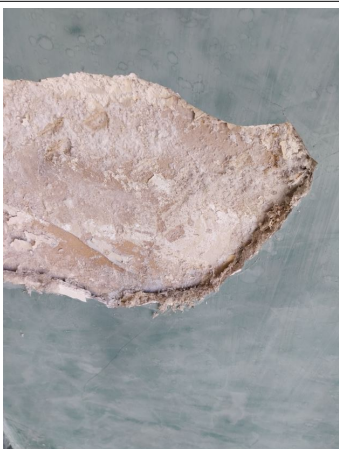

Prélèvement - P31 : BATIMENT 1 / RDC / DGT 02 - Enduit-
(Absence d'amiante)



Prélèvement - P32 : BATIMENT 1 / RDC / DGT 02 - Enduit-
(Absence d'amiante)



Prélèvement - P33 : BATIMENT 1 / RDC / ESC 02 - Enduit-
(Absence d'amiante)



Prélèvement - P34 : BATIMENT 1 / RDC / CIRC 01 - Colle-
(Absence d'amiante)



Prélèvement - P35 : BATIMENT 1 / RDC / CIRC 01 - Colle-
(Absence d'amiante)



Prélèvement - P36 : BATIMENT 1 / RDC / CIRC 01 - Peinture-
(Absence d'amiante)



Prélèvement - P37 : BATIMENT 1 / RDC / ARCHIVES -
Peinture- (Absence d'amiante)



Prélèvement - P38 : BATIMENT 1 / RDC / ARCHIVES - Enduit-
(Absence d'amiante)



Prélèvement - P39 : BATIMENT 1 / RDC / ARCHIVES - Enduit-
(Absence d'amiante)



Prélèvement - P40 : BATIMENT 1 / RDC / ARCHIVES -
Peinture sur béton- (Absence d'amiante)



Prélèvement - P41 : BATIMENT 1 / RDC / ARCHIVES -
Peinture sur béton- (Absence d'amiante)



Prélèvement - P42 : BATIMENT 1 / RDC / ARCHIVES -
Peinture- (Absence d'amiante)



Prélèvement - P43 : BATIMENT 1 / RDC / ARCHIVES -
Peinture- (Absence d'amiante)



Prélèvement - P44 : BATIMENT 1 / RDC / ARCHIVES - Enduit-
(Absence d'amiante)



Prélèvement - P45 : BATIMENT 1 / RDC / ARCHIVES - Enduit-
(Absence d'amiante)

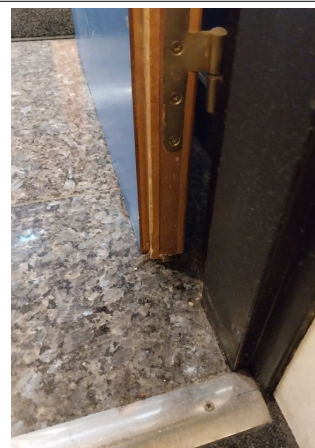

Prélèvement - P46 : BATIMENT 1 / RDC / CIRC 01 - Joint
coupe-feu- (Absence d'amiante)



Prélèvement - P47 : BATIMENT 1 / RDC / STOCKAGE
ARCHIVES - Joint coupe-feu- (Absence d'amiante)

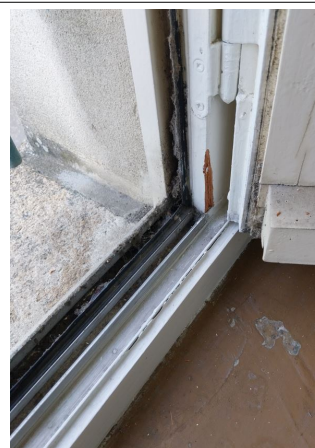

Prélèvement - P48 : BATIMENT 1 / RDC / ARCHIVES -
Peinture- (Absence d'amiante)



Prélèvement - P49 : BATIMENT 1 / RDC / ARCHIVES -
Peinture- (Absence d'amiante)



Prélèvement - P50 : BATIMENT 1 / RDC / ARCHIVES - Mastic-
(Absence d'amiante)



Prélèvement - P51 : BATIMENT 1 / R+1 / ARCHIVES 1 - Colle-
(Absence d'amiante)



Prélèvement - P52 : BATIMENT 1 / R+1 / ARCHIVES 1 -
Peinture- (Absence d'amiante)



Prélèvement - P53 : BATIMENT 1 / R+1 / ARCHIVES 1 -
Peinture- (Absence d'amiante)



Prélèvement - P54 : BATIMENT 1 / R+1 / ARCHIVES 1 - Mastic
- (Absence d'amiante)



Prélèvement - P55 : BATIMENT 1 / R+1 / ARCHIVES 1 -
Peinture- (Absence d'amiante)



Prélèvement - P56 : BATIMENT 1 / R+1 / ASC - Peinture-
(Absence d'amiante)



Prélèvement - P57 : BATIMENT 1 / R+1 / ASC - Peinture-
(Absence d'amiante)



Prélèvement - P58 : BATIMENT 1 / R+1 / BUREAU 19 BIS -
Peinture- (Absence d'amiante)

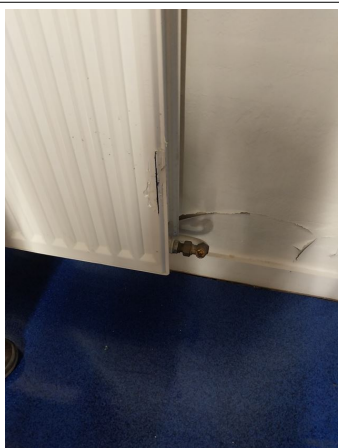

Prélèvement - P59 : BATIMENT 1 / R+1 / DGT - Peinture-
(Absence d'amiante)



Prélèvement - P60 : BATIMENT 1 / R+1 / BUREAU 18 -
Peinture- (Absence d'amiante)



Prélèvement - P61 : BATIMENT 1 / R+1 / BUREAU 18 -
Peinture- (Absence d'amiante)



Prélèvement - P62 : BATIMENT 1 / R+1 / BUREAU 18 - Mastic-
(Absence d'amiante)



Prélèvement - P63 : BATIMENT 1 / R+1 / BUREAU 18 -
Peinture- (Absence d'amiante)



Prélèvement - P64 : BATIMENT 1 / R+1 / ESC 1 - Peinture-
(Absence d'amiante)



Prélèvement - P65 : BATIMENT 1 / R+1 / ESC 1 - Peinture-
(Absence d'amiante)

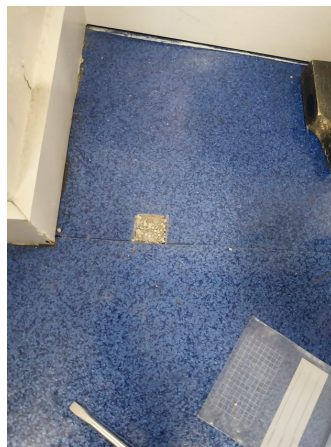

Prélèvement - P66 : BATIMENT 1 / R+1 / BUREAU PREPA
ARCHIVES - Colle- (Absence d'amiante)

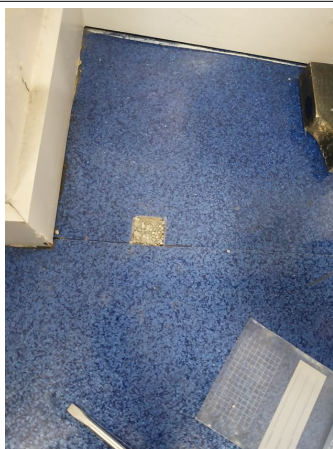

Prélèvement - P67 : BATIMENT 1 / R+1 / REPROGRAPHIE -
Colle- (Absence d'amiante)



Prélèvement - P68 : BATIMENT 1 / R+1 / BUREAU 18 - Colle-
(Absence d'amiante)



Prélèvement - P69 : BATIMENT 1 / R+1 / SALLE DETENTE -
Bande de plaque de plâtre- (Absence d'amiante)



Prélèvement - P70 : BATIMENT 1 / R+1 / SALLE DETENTE -
Enduit- (Absence d'amiante)



Prélèvement - P71 : BATIMENT 1 / R+1 / ESC 2 - Peinture-
(Absence d'amiante)



Prélèvement - P72 : BATIMENT 1 / R+1 / ESC 2 - Peinture-
(Présence d'amiante)



Prélèvement - P73 : BATIMENT 1 / R+1 / SALLE REUNION -
Bande de plaque de plâtre- (Absence d'amiante)

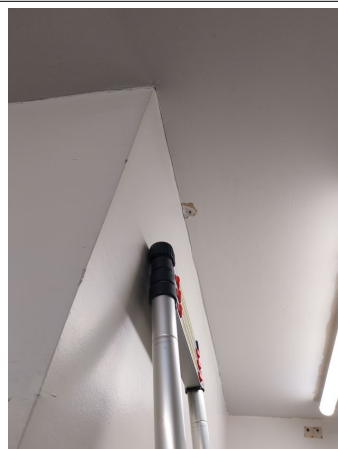

Prélèvement - P74 : BATIMENT 1 / R+1 / SALLE REUNION -
Bande de plaque de plâtre- (Absence d'amiante)



Prélèvement - P75 : BATIMENT 1 / R+2 / ARCHIVES 1 - Mastic
- (Absence d'amiante)



Prélèvement - P76 : BATIMENT 1 / R+3 / LOCAL VMC - Mastic
- (Absence d'amiante)

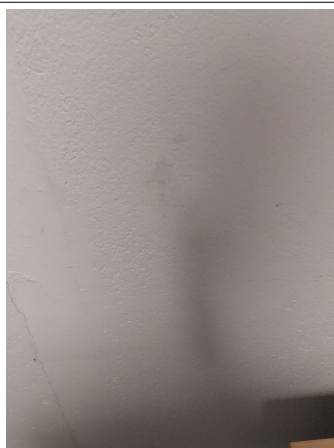

Prélèvement - P77 : BATIMENT 1 / R+2 / ARCHIVES 1 -
Plaque- (Absence d'amiante)



Prélèvement - P78 : BATIMENT 1 / R+2 / ARCHIVES 1 -
Peinture- (Absence d'amiante)



Prélèvement - P79 : BATIMENT 1 / R+2 / ARCHIVES 1 -
Peinture- (Absence d'amiante)

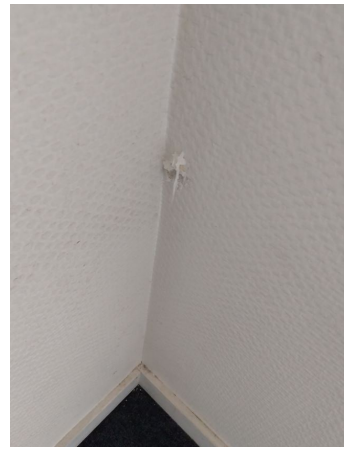

Prélèvement - P80 : BATIMENT 1 / R+2 / BUREAU 25 - Enduit-
(Absence d'amiante)



Prélèvement - P81 : BATIMENT 1 / R+2 / BUREAU 25 - Enduit-
(Absence d'amiante)



Prélèvement - P82 : BATIMENT 1 / R+2 / BUREAU 29 - Colle-
(Absence d'amiante)



Prélèvement - P83 : BATIMENT 1 / R+2 / BUREAU 29 - Colle-
(Absence d'amiante)



Prélèvement - P84 : BATIMENT 1 / R+2 / BUREAU 29 - Plaque
- (Absence d'amiante)



Prélèvement - P85 : BATIMENT 1 / R+2 / ARCHIVES 2 - Colle bitumineuse- (Absence d'amiante)



Prélèvement - P86 : BATIMENT 1 / R+2 / ARCHIVES 2 - Colle bitumineuse- (Absence d'amiante)



Prélèvement - P87 : BATIMENT 1 / R+3 / ARCHIVES 1 - Bande de plaque de plâtre- (Absence d'amiante)



Prélèvement - P88 : BATIMENT 1 / R+3 / ARCHIVES 2 - Bande de plaque de plâtre- (Présence d'amiante)



Prélèvement - P89 : BATIMENT 1 / R+3 / BUREAU 39 - Enduit- (Absence d'amiante)



Prélèvement - P90 : BATIMENT 1 / R+3 / BUREAU 39 - Enduit- (Absence d'amiante)



Prélèvement - P91 : BATIMENT 1 / R+3 / ESC 1 - Bande de plaque de plâtre- (Absence d'amiante)



Prélèvement - P92 : BATIMENT 1 / R+3 / ESC 2 - Bande de plaque de plâtre- (Présence d'amiante)

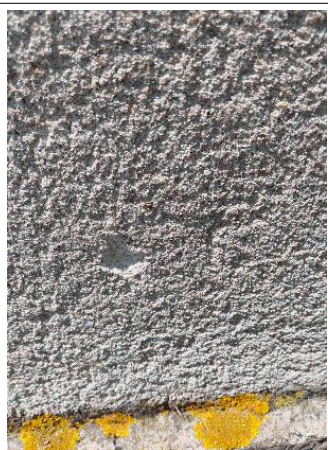

Prélèvement - P93 : BATIMENT 1 / EXTERIEUR / FACADES - Enduit- (Absence d'amiante)



Prélèvement - P94 : BATIMENT 1 / EXTERIEUR / FACADES - Enduit- (Absence d'amiante)



Prélèvement - P95 : BATIMENT 1 / EXTERIEUR / FACADES - Joint- (Absence d'amiante)



Prélèvement - P96 : BATIMENT 1 / EXTERIEUR / FACADES - Joint- (Absence d'amiante)



Prélèvement - P97 : BATIMENT 1 / EXTERIEUR / FACADES -
Enduit- (Absence d'amiante)



Prélèvement - P98 : BATIMENT 1 / EXTERIEUR / FACADES -
Enduit- (Absence d'amiante)



Prélèvement - P99 : BATIMENT 1 / EXTERIEUR / FACADES -
Peinture- (Absence d'amiante)



Prélèvement - P100 : BATIMENT 1 / EXTERIEUR / FACADES -
Peinture- (Absence d'amiante)



Prélèvement - P101 : BATIMENT 1 / EXTERIEUR / FACADES -
Peinture- (Absence d'amiante)



Prélèvement - P102 : BATIMENT 1 / EXTERIEUR / FACADES -
Peinture- (Absence d'amiante)



Prélèvement - P103 : BATIMENT 1 / EXTERIEUR / FACADES -
Peinture- (Absence d'amiante)

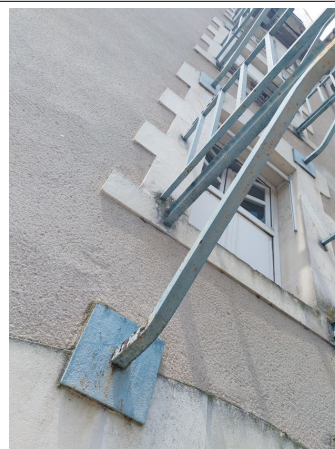

Prélèvement - P104 : BATIMENT 1 / EXTERIEUR / FACADES -
Peinture- (Absence d'amiante)



Prélèvement - P105 : BATIMENT 1 / EXTERIEUR / FACADES -
Peinture- (Absence d'amiante)



Prélèvement - P106 : BATIMENT 1 / EXTERIEUR / FACADES -
Peinture- (Absence d'amiante)



Prélèvement - P107 : BATIMENT 1 / COMBLES / 1 - Isolant-
(Absence d'amiante)

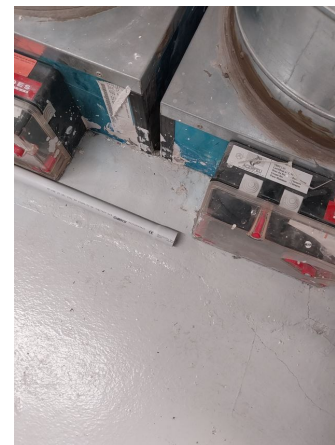

Prélèvement - P108 : BATIMENT 1 / R+1 / LOCAL VMC -
Peinture sur béton- (Absence d'amiante)



Prélèvement - P109 : BATIMENT 1 / R+1 / LOCAL VMC -
Peinture- (Absence d'amiante)



Prélèvement - P110 : BATIMENT 1 / EXTERIEUR / FACADES -
Joint d'étanchéité entre menuiserie et structure- (Absence
d'amiante)



Prélèvement - P111 : BATIMENT 1 / EXTERIEUR / FACADES -
Joint d'étanchéité entre menuiserie et structure- (Absence
d'amiante)

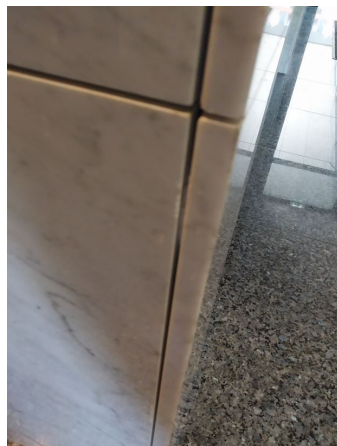

Prélèvement - P112 : BATIMENT 1 / RDC / SALLE DETENTE -
Colle de faïence- (Absence d'amiante)

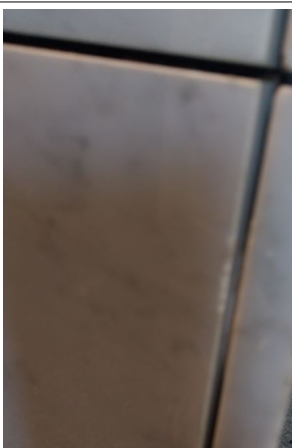

Prélèvement - P113 : BATIMENT 1 / RDC / SALLE DETENTE -
Colle de faïence- (Absence d'amiante)



Prélèvement - P114 : BATIMENT 1 / EXTERIEUR / FACADES -
Peinture- (Absence d'amiante)



Prélèvement - P115 : BATIMENT 1 / EXTERIEUR / FACADES -
Peinture- (Absence d'amiante)



Prélèvement - P116 : BATIMENT 1 / EXTERIEUR / TOITURE -
Peinture- (Absence d'amiante)



Prélèvement - P117 : BATIMENT 1 / EXTERIEUR / TOITURE -
Peinture- (Absence d'amiante)



Prélèvement - P118 : BATIMENT 1 / EXTERIEUR / TOITURE -
Mastic- (Absence d'amiante)



Prélèvement - P119 : BATIMENT 1 / EXTERIEUR / TOITURE -
Mastic- (Absence d'amiante)



Prélèvement - P120 : BATIMENT 1 / EXTERIEUR / TOITURE -
Peinture- (Absence d'amiante)



Prélèvement - P121 : BATIMENT 1 / EXTERIEUR / TOITURE -
Peinture- (Absence d'amiante)



Prélèvement - P122 : BATIMENT 1 / EXTERIEUR / FACADES -
Joint d'étanchéité entre menuiserie et structure- (Absence
d'amiante)



Prélèvement - P123 : BATIMENT 1 / EXTERIEUR / FACADES -
Joint d'étanchéité entre menuiserie et structure- (Absence
d'amiante)



Prélèvement - P124 : BATIMENT 1 / RDC / SALLE MICRO
FILMS - Isolant- (Absence d'amiante)



Prélèvement - P125 : BATIMENT 1 / RDC / SALLE MICRO
FILMS - Enduit- (Absence d'amiante)



Prélèvement - P126 : BATIMENT 1 / RDC / SALLE MICRO
FILMS - Enduit- (Absence d'amiante)



Prélèvement - P127 : BATIMENT 1 / R+1 / SALLE REUNION -
Bande de plaque de plâtre- (Absence d'amiante)



Prélèvement - P128 : BATIMENT 1 / R+1 / SALLE REUNION -
Bande de plaque de plâtre- (Absence d'amiante)



Prélèvement - P129 : BATIMENT 1 / R+2 / ARCHIVES 4 -
Peinture- (Absence d'amiante)



Prélèvement - P130 : BATIMENT 1 / R+2 / ARCHIVES 3 -
Peinture- (Absence d'amiante)



Prélèvement - P131 : BATIMENT 1 / R+2 / ARCHIVES 3 -
Isolant- (Absence d'amiante)



Prélèvement - P132 : BATIMENT 1 / EXTERIEUR / FACADES -
Joint- (Absence d'amiante)



Prélèvement - P133 : BATIMENT 1 / R+1 / SALLE REUNION -
Bande de plaque de plâtre- (Absence d'amiante)



Prélèvement - P134 : BATIMENT 1 / R+1 / SALLE REUNION -
Enduit- (Absence d'amiante)



Prélèvement - P135 : BATIMENT 1 / R+1 / SALLE REUNION -
Isolant- (Absence d'amiante)

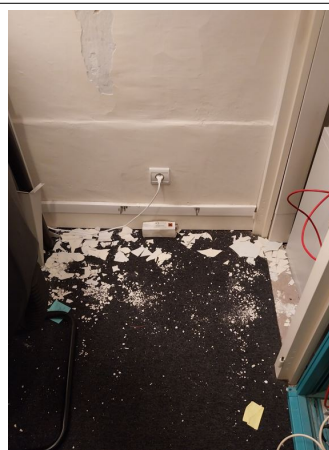

Prélèvement - P136 : BATIMENT 1 / R+1 / LOCAL
TECHNIQUE - Peinture- (Absence d'amiante)



Prélèvement - P137 : BATIMENT 1 / R+1 / LOCAL
TECHNIQUE - Peinture- (Absence d'amiante)



Prélèvement - P138 : BATIMENT 1 / R+1 / LOCAL
TECHNIQUE - Peinture- (Absence d'amiante)

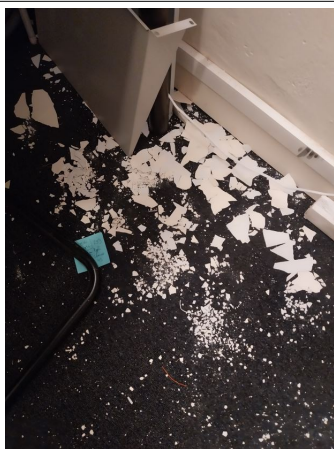

Prélèvement - P139 : BATIMENT 1 / R+1 / LOCAL
TECHNIQUE - Peinture- (Absence d'amiante)



Prélèvement - P140 : BATIMENT 1 / R+1 / LOCAL
TECHNIQUE - Enduit- (Absence d'amiante)



Prélèvement - P141 : BATIMENT 1 / R+1 / LOCAL
TECHNIQUE - Enduit- (Absence d'amiante)



Prélèvement - P142 : BATIMENT 1 / R+1 / LOCAL
TECHNIQUE - Enduit- (Absence d'amiante)



Prélèvement - P143 : BATIMENT 1 / R+1 / LOCAL
TECHNIQUE - Enduit- (Absence d'amiante)



Prélèvement - P144 : BATIMENT 1 / R+1 / BUREAU 14A -
Bande de plaque de plâtre- (Absence d'amiante)



Prélèvement - P145 : BATIMENT 1 / R+1 / ESC 2 - Peinture-
(Absence d'amiante)



Prélèvement - P146 : BATIMENT 1 / R+1 / ESC 2 - Peinture-
(Absence d'amiante)



Prélèvement - P147 : BATIMENT 1 / R+1 / ESC 2 - Peinture-
(Présence d'amiante)



Prélèvement - P148 : BATIMENT 1 / R+1 / BUREAU PREPA
ARCHIVES - Bande de plaque de plâtre- (Absence d'amiante)



Prélèvement - P149 : BATIMENT 1 / R+1 / ARCHIVES 2 -
Bande de plaque de plâtre- (Absence d'amiante)



Prélèvement - P150 : BATIMENT 1 / R+1 / ARCHIVES 1 -
Bande de plaque de plâtre- (Absence d'amiante)



Prélèvement - P151 : BATIMENT 1 / R+1 / ESC 1 - Peinture-
(Absence d'amiante)

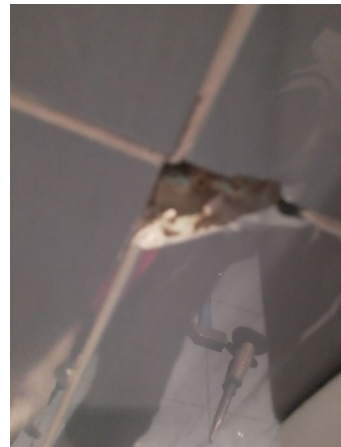

Prélèvement - P152 : BATIMENT 1 / R+3 / ASCENSEUR -
Enduit- (Absence d'amiante)



Prélèvement - P153 : BATIMENT 1 / R+3 / ASCENSEUR -
Enduit- (Absence d'amiante)



Prélèvement - P154 : BATIMENT 1 / COMBLES /
MACHINERIE ACSEUSEUR - Frein- (Présence d'amiante)



Déclaré - : BATIMENT 1 / R+1 / ARCHIVES 1 - Enduit-
(Présence d'amiante)



Déclaré - : BATIMENT 1 / R+1 / ARCHIVES 1 - Enduit-
(Présence d'amiante)



Déclaré - : BATIMENT 1 / R+1 / ESC 1 - Enduit- (Présence d'amiante)



Déclaré - : BATIMENT 1 / R+1 / ESC 2 - Enduit- (Présence d'amiante)



Déclaré - : BATIMENT 1 / R+1 / ESC 2 - Enduit- (Présence d'amiante)



Déclaré - : BATIMENT 1 / R+2 / ARCHIVES 2 - Enduit- (Présence d'amiante)



Déclaré - : BATIMENT 1 / R+3 / ARCHIVES 1 - Enduit- (Présence d'amiante)



Déclaré - : BATIMENT 1 / R+3 / ARCHIVES 2 - Enduit- (Présence d'amiante)



Prélèvement - P01 : R+3 / Dégagement 31 - Enduit- (Présence d'amiante)

Déclaré - : BATIMENT 1 / R+3 / ESC 1 - Enduit- (Présence d'amiante)



Déclaré - : BATIMENT 1 / R+2 / ARCHIVES 4 - Enduit- (Présence d'amiante)



Déclaré - : BATIMENT 1 / R+1 / ARCHIVES 2 - Enduit- (Présence d'amiante)



Déclaré - : BATIMENT 1 / R+1 / ARCHIVES 2 - Enduit- (Présence d'amiante)



Déclaré - : BATIMENT 1 / R+1 / ARCHIVES 2 - Enduit- (Présence d'amiante)



Déclaré - : BATIMENT 1 / R+1 / ARCHIVES 2 - Enduit- (Présence d'amiante)



Déclaré - : BATIMENT 1 / R+2 / ESC 2 - Enduit- (Présence
d'amiante)

7.4. Attestation d'assurance



Attestation d'Assurance

Nous soussignés, Allianz Global Corporate & Specialty SE Succursale en France - 1 cours Michelet - CS 30051 - 92076 Paris La Défense Cedex certifions par la présente que la société:

Bureau Veritas S.A.
Immeuble Newtime - 40/52 boulevard du Parc
92200 Neuilly sur Seine
France

agissant tant pour son compte que pour celui de sa filiale :

Bureau Veritas Exploitation S.A.S.
4 place des Saisons
92400 Courbevoie
France

est assurée auprès de notre compagnie par la police n° FRL00157524 garantissant les conséquences pécuniaires de la Responsabilité Civile pouvant lui Incomber dans l'exercice de ses activités.

La garantie s'exerce à concurrence des montants ci-après :

Responsabilité Civile Exploitation / Responsabilité Civile Professionnelle.

Tous dommages confondus (corporels, matériels et immatériels consécutifs ou non)

1 000 000 EUR Par sinistre et par année d'assurance

La garantie s'exerce dans le respect de la législation locale.

Période d'assurance du 01/01/2024 au 31/12/2024

La présente attestation est délivrée pour servir et valoir ce que de droit et ne saurait engager la Compagnie au-delà des clauses et conditions du contrat auquel elle se réfère.

Fait à Paris La Défense, le 15/12/2023

Pour la Compagnie,

Signature de l'assureur/ of the Insurer :

Signature autorisée/ Authorised signatory :



7.5. Certificat de compétence

**BUREAU VERITAS**
Certification

Certificat
Attribué à
Andréas LEROUX

Bureau Veritas Certification certifie que les compétences de la personne mentionnée ci-dessus répondent aux exigences des arrêtés relatifs aux critères de certification de compétences ci-dessous pris en application des articles L271-6 et R 271.1 du Code la Construction et de l'Habitation et relatifs aux critères de compétence des personnes physiques réalisant des dossiers de diagnostics techniques tels que définis à l'article L271-4 du code précité

DOMAINES TECHNIQUES

	Références des arrêtés	Date de Certification originale	Validité du Certificat*
Amiante avec mention	Arrêté du 24 Décembre 2021 définissant les critères de certification des opérateurs de diagnostic technique et des organismes de formation et d'accréditation des organismes de certification	11/09/2022	10/09/2029
Amiante sans mention	Arrêté du 24 Décembre 2021 définissant les critères de certification des opérateurs de diagnostic technique et des organismes de formation et d'accréditation des organismes de certification	11/09/2022	10/09/2029

Date :05/09/2022
Laurent Croguennec, Président

Numéro de certificat : 15042964

**BUREAU VERITAS**

* Sous réserve du respect des dispositions contractuelles et des résultats positifs des surveillances réalisées, ce certificat est valable jusqu'au : voir ci-dessus

Des informations supplémentaires concernant le périmètre de ce certificat ainsi que l'applicabilité des exigences du référentiel peuvent être obtenues en consultant l'organisme.
Pour vérifier la validité de ce certificat, vous pouvez aller sur www.bureauveritas.fr/certification-diaq

Adresse de l'organisme certificateur : Bureau Veritas Certification France
Le Triangle de l'Arche, 9 cours du Triangle 92937 Paris-la-Défense CEDEX

**cofrac**
CERTIFICATION DE PERSONNES
ACCREDITATION
N°4-0087
Liste des sites et portées disponibles sur www.cofrac.fr

7.6. Rapports d'essais de laboratoire

BUREAU VERITAS EXPLOITATION SAS

Monsieur Andreas LEROUX

Bâtiment OXANE – 4, rue Duguay Trouin

44800 SAINT HERBLAIN

Notre référence : AR-24-NS-039768-01

Numéro de dossier : 24W017605

Référence de dossier : 1510797435/22646245/S3/30/2_22646245/15/27

Madame, Monsieur,

Veuillez trouver ci-joint le rapport d'analyse relatif à l'échantillon suivant :

- N° 24W017605-001 - Référence *BV3LM6475* Réf. prél : *P92 BATIMENT 1/ R+3/ ESC 2/Plafond - Bande de plaque de plâtre - (plâtre/blanc(he))*, prélevé par vos soins, et analysé par GRAND EST ANALYSES

- N° 24W017605-002 - Référence *BV3LM6476* Réf. prél : *P91 BATIMENT 1/ R+3/ ESC 1/Plafond - Bande de plaque de plâtre - (plâtre/blanc(he))*, prélevé par vos soins, et analysé par GRAND EST ANALYSES

- N° 24W017605-003 - Référence *BV3LM6477* Réf. prél : *P90 BATIMENT 1/ R+3/ BUREAU 39/Cloison - Enduit - (peint-plâtre/blanc(he))*, prélevé par vos soins, et analysé par GRAND EST ANALYSES

- N° 24W017605-004 - Référence *BV3LM6478* Réf. prél : *P89 BATIMENT 1/ R+3/ BUREAU 39/Cloison - Enduit - (peint-plâtre/blanc(he))*, prélevé par vos soins, et analysé par GRAND EST ANALYSES

- N° 24W017605-005 - Référence *BV3LM6479* Réf. prél : *P88 BATIMENT 1/ R+3/ ARCHIVES 2/Plafond - Bande de plaque de plâtre - (plâtre/blanc(he))*, prélevé par vos soins, et analysé par GRAND EST ANALYSES

- N° 24W017605-006 - Référence *BV3LM6480* Réf. prél : *P87 BATIMENT 1/ R+3/ ARCHIVES 1/Plafond - Bande de plaque de plâtre - (plâtre/blanc(he))*, prélevé par vos soins, et analysé par GRAND EST ANALYSES

- N° 24W017605-007 - Référence BV3LM6481 Réf. prél : P86 BATIMENT 1/ R+2/ ARCHIVES 2/Revêtement de sol - Colle bitumineuse - (noire/noir(e)), prélevé par vos soins, et analysé par GRAND EST ANALYSES

- N° 24W017605-008 - Référence BV3LM6482 Réf. prél : P85 BATIMENT 1/ R+2/ ARCHIVES 2/Revêtement de sol - Colle bitumineuse - (noire/noir(e)), prélevé par vos soins, et analysé par GRAND EST ANALYSES

- N° 24W017605-009 - Référence BV3LM6483 Réf. prél : P84 BATIMENT 1/ R+2/ BUREAU 29/Allège - Plaque - (bois/blanc(he)), prélevé par vos soins, et analysé par GRAND EST ANALYSES

- N° 24W017605-010 - Référence BV3LM6484 Réf. prél : P82 BATIMENT 1/ R+2/ BUREAU 29/Dalle de sol - Colle - (jaune/jaune/60X60 BLEU), prélevé par vos soins, et analysé par GRAND EST ANALYSES

- N° 24W017605-011 - Référence BV3LM6485 Réf. prél : P83 BATIMENT 1/ R+2/ BUREAU 29/Dalle de sol - Colle - (jaune/jaune/DS 60X60 BLEU), prélevé par vos soins, et analysé par GRAND EST ANALYSES

- N° 24W017605-012 - Référence BV3LM6486 Réf. prél : P80 BATIMENT 1/ R+2/ BUREAU 25/Cloison - Enduit - (peint-plâtre/blanc(he)), prélevé par vos soins, et analysé par GRAND EST ANALYSES

- N° 24W017605-013 - Référence BV3LM6487 Réf. prél : P81 BATIMENT 1/ R+2/ BUREAU 25/Cloison - Enduit - (peint-plâtre/blanc(he)), prélevé par vos soins, et analysé par GRAND EST ANALYSES

- N° 24W017605-014 - Référence BV3LM6488 Réf. prél : P79 BATIMENT 1/ R+2/ ARCHIVES 1/Poteau - Peinture - (décorative/blanc(he)), prélevé par vos soins, et analysé par GRAND EST ANALYSES

- N° 24W017605-015 - Référence BV3LM6489 Réf. prél : P78 BATIMENT 1/ R+2/ ARCHIVES 1/Poteau - Peinture - (décorative/blanc(he)), prélevé par vos soins, et analysé par GRAND EST ANALYSES

- N° 24W017605-016 - Référence BV3LM6490 Réf. prél : P77 BATIMENT 1/ R+2/ ARCHIVES 1/Allège - Plaque - (bois/blanc(he)), prélevé par vos soins, et analysé par GRAND EST ANALYSES

- N° 24W017605-017 - Référence BV3LM6491 Réf. prél : P76 BATIMENT 1/ R+3/ LOCAL VMC/Gaine - Mastic - (compact/marron), prélevé par vos soins, et analysé par GRAND EST ANALYSES

- N° 24W017605-018 - Référence BV3LM6492 Réf. prél : P75 BATIMENT 1/ R+2/ ARCHIVES 1/Gaine - Mastic - (dur/marron), prélevé par vos soins, et analysé par GRAND EST ANALYSES

- N° 24W017605-019 - Référence BV3LM6493 Réf. prél : P74 BATIMENT 1/ R+1/ SALLE REUNION/Plafond - Bande de plaque de plâtre - (plâtre/blanc(he)), prélevé par vos soins, et analysé par GRAND EST ANALYSES

- N° 24W017605-020 - Référence BV3LM6494 Réf. prél : P73 BATIMENT 1/ R+1/ SALLE REUNION/Plafond - Bande de plaque de plâtre - (plâtre/blanc(he)), prélevé par vos soins, et analysé par GRAND EST ANALYSES

- N° 24W017605-021 - Référence BV3LM6495 Réf. prél : P72 BATIMENT 1/ R+1/ ESC 2/Equipement - Peinture - (décorative/bleu(e)/ESCALIER), prélevé par vos soins, et analysé par GRAND EST ANALYSES

- N° 24W017605-022 - Référence BV3LM6496 Réf. prél : P71 BATIMENT 1/ R+1/ ESC 2/Suspente - Peinture - (décorative/noir(e)/GARDE CORPS), prélevé par vos soins, et analysé par GRAND EST ANALYSES

- N° 24W017605-023 - Référence BV3LM6497 Réf. prél : P70 BATIMENT 1/ R+1/ SALLE DETENTE/Plafond - Enduit - (plâtre/blanc(he)), prélevé par vos soins, et analysé par GRAND EST ANALYSES

- N° 24W017605-024 - Référence BV3LM6498 Réf. prél : P69 BATIMENT 1/ R+1/ SALLE DETENTE/Mur - Bande de plaque de plâtre - (plâtre/blanc(he)), prélevé par vos soins, et analysé par GRAND EST ANALYSES

- N° 24W017605-025 - Référence BV3LM6499 Réf. prél : P68 BATIMENT 1/ R+1/ BUREAU 18/Dalle de sol - Colle - (jaune/jaune/DS MOQUETTE), prélevé par vos soins, et analysé par GRAND EST ANALYSES

- N° 24W017605-026 - Référence BV3LM6500 Réf. prél : P67 BATIMENT 1/ R+1/ REPROGRAPHIE/Dalle de sol - Colle - (jaune/jaune/DS MOQUETTE), prélevé par vos soins, et analysé par GRAND EST ANALYSES

- N° 24W017605-027 - Référence BV3LM6501 Réf. prél : P66 BATIMENT 1/ R+1/ BUREAU PREPA ARCHIVES/Revêtement en lé - Colle - (jaune/jaune/LINO PVC BLEU), prélevé par vos soins, et analysé par GRAND EST ANALYSES

- N° 24W017605-028 - Référence *BV3LM6502 Réf. prél : P65 BATIMENT 1/ R+1/ ESC 1/Equipement - Peinture - (décorative/rouge)*, prélevé par vos soins, et analysé par GRAND EST ANALYSES

- N° 24W017605-029 - Référence *BV3LM6503 Réf. prél : P64 BATIMENT 1/ R+1/ ESC 1/Suspente - Peinture - (décorative/noir(e)/MAIN COURANTE)*, prélevé par vos soins, et analysé par GRAND EST ANALYSES

- N° 24W017605-030 - Référence *BV3LM6504 Réf. prél : P63 BATIMENT 1/ R+1/ BUREAU 18/Suspente - Peinture - (décorative/bleu(e)/BARRAUDAGE 3)*, prélevé par vos soins, et analysé par GRAND EST ANALYSES

- N° 24W017605-031 - Référence *BV3LM6505 Réf. prél : P62 BATIMENT 1/ R+1/ BUREAU 18/Vitrage - Mastic - (compact/beige/3)*, prélevé par vos soins, et analysé par GRAND EST ANALYSES

- N° 24W017605-032 - Référence *BV3LM6506 Réf. prél : P61 BATIMENT 1/ R+1/ BUREAU 18/Fenêtre - Peinture - (décorative/blanc(he)/OUVRANT 3)*, prélevé par vos soins, et analysé par GRAND EST ANALYSES

- N° 24W017605-033 - Référence *BV3LM6507 Réf. prél : P60 BATIMENT 1/ R+1/ BUREAU 18/Fenêtre - Peinture - (décorative/beige/DORMANT 3)*, prélevé par vos soins, et analysé par GRAND EST ANALYSES

- N° 24W017605-034 - Référence *BV3LM6508 Réf. prél : P59 BATIMENT 1/ R+1/ DGT 11/Convecteur - Peinture - (décorative/beige)*, prélevé par vos soins, et analysé par GRAND EST ANALYSES

- N° 24W017605-035 - Référence *BV3LM6509 Réf. prél : P58 BATIMENT 1/ R+1/ BUREAU 19 B/S/Convecteur - Peinture - (décorative/beige)*, prélevé par vos soins, et analysé par GRAND EST ANALYSES

- N° 24W017605-036 - Référence *BV3LM6510 Réf. prél : P57 BATIMENT 1/ R+1/ ASC/Equipement - Peinture - (décorative/rouge/ASCENSEUR)*, prélevé par vos soins, et analysé par GRAND EST ANALYSES

- N° 24W017605-037 - Référence *BV3LM6511 Réf. prél : P56 BATIMENT 1/ R+1/ ASC/Equipement - Peinture - (décorative/rouge/ASCENSEUR)*, prélevé par vos soins, et analysé par GRAND EST ANALYSES

- N° 24W017605-038 - Référence *BV3LM6512 Réf. prél : P55 BATIMENT 1/ R+1/ ARCHIVES 1/Suspente*
- *Peinture - (décorative/bleu(e)/BARRAUDAGE)*, prélevé par vos soins, et analysé par GRAND EST ANALYSES

- N° 24W017605-039 - Référence *BV3LM6513 Réf. prél : P54 BATIMENT 1/ R+1/ ARCHIVES 1/Vitrage -*
Mastic - (compact/beige/2), prélevé par vos soins, et analysé par GRAND EST ANALYSES

- N° 24W017605-040 - Référence *BV3LM6514 Réf. prél : P53 BATIMENT 1/ R+1/ ARCHIVES 1/Fenêtre -*
Peinture - (décorative/blanc(he)/OUVRANT 2), prélevé par vos soins, et analysé par GRAND EST ANALYSES

- N° 24W017605-041 - Référence *BV3LM6515 Réf. prél : P52 BATIMENT 1/ R+1/ ARCHIVES 1/Fenêtre -*
Peinture - (décorative/blanc(he)/DORMANT 2), prélevé par vos soins, et analysé par GRAND EST ANALYSES

- N° 24W017605-042 - Référence *BV3LM6516 Réf. prél : P51 BATIMENT 1/ R+1/ ARCHIVES*
1/Revêtement en lé - Colle - (jaune/jaune/LINO PVC BLEU), prélevé par vos soins, et analysé par GRAND EST ANALYSES

- N° 24W017605-043 - Référence *BV3LM6517 Réf. prél : P93 BATIMENT 1/ EXTERIEUR/ FACADES/Mur*
- Enduit - (peint-ciment/blanc(he)), prélevé par vos soins, et analysé par GRAND EST ANALYSES

- N° 24W017605-044 - Référence *BV3LM6518 Réf. prél : P94 BATIMENT 1/ EXTERIEUR/ FACADES/Mur*
- Enduit - (peint-ciment/blanc(he)), prélevé par vos soins, et analysé par GRAND EST ANALYSES

- N° 24W017605-045 - Référence *BV3LM6519 Réf. prél : P95 BATIMENT 1/ EXTERIEUR/*
FACADES/Façade - Joint - (enduit/beige), prélevé par vos soins, et analysé par GRAND EST ANALYSES

- N° 24W017605-046 - Référence *BV3LM6520 Réf. prél : P96 BATIMENT 1/ EXTERIEUR/*
FACADES/Façade - Joint - (compact/beige), prélevé par vos soins, et analysé par GRAND EST ANALYSES

- N° 24W017605-047 - Référence *BV3LM6521 Réf. prél : P97 BATIMENT 1/ EXTERIEUR/ FACADES/Mur*
- Enduit - (plâtre/blanc(he)/SOUS FENETRE), prélevé par vos soins, et analysé par GRAND EST ANALYSES

- N° 24W017605-048 - Référence *BV3LM6522 Réf. prél : P98 BATIMENT 1/ EXTERIEUR/ FACADES/Mur*
- Enduit - (plâtre/blanc(he)), prélevé par vos soins, et analysé par GRAND EST ANALYSES

- N° 24W017605-049 - Référence *BV3LM6523 Réf. prél : P99 BATIMENT 1/ EXTERIEUR/ FACADES/Menuiserie extérieure - Peinture - (décorative/blanc(he)/TYPE 4)*, prélevé par vos soins, et analysé par GRAND EST ANALYSES

- N° 24W017605-050 - Référence *BV3LM6524 Réf. prél : P100 BATIMENT 1/ EXTERIEUR/ FACADES/Menuiserie extérieure - Peinture - (décorative/blanc(he)/TYPE 4)*, prélevé par vos soins, et analysé par GRAND EST ANALYSES

- N° 24W017605-051 - Référence *BV3LM6525 Réf. prél : P101 BATIMENT 1/ EXTERIEUR/ FACADES/Conduit - Peinture - (décorative/blanc(he)-noir(e))*, prélevé par vos soins, et analysé par GRAND EST ANALYSES

- N° 24W017605-052 - Référence *BV3LM6526 Réf. prél : P102 BATIMENT 1/ EXTERIEUR/ FACADES/Conduit - Peinture - (décorative/blanc(he)-noir(e))*, prélevé par vos soins, et analysé par GRAND EST ANALYSES

- N° 24W017605-053 - Référence *BV3LM6527 Réf. prél : P103 BATIMENT 1/ EXTERIEUR/ FACADES/Suspente - Peinture - (décorative/bleu(e))*, prélevé par vos soins, et analysé par GRAND EST ANALYSES

- N° 24W017605-054 - Référence *BV3LM6528 Réf. prél : P104 BATIMENT 1/ EXTERIEUR/ FACADES/Suspente - Peinture - (décorative/bleu(e))*, prélevé par vos soins, et analysé par GRAND EST ANALYSES

- N° 24W017605-055 - Référence *BV3LM6529 Réf. prél : P105 BATIMENT 1/ EXTERIEUR/ FACADES/Menuiserie extérieure - Peinture - (décorative/blanc(he)/TYPE 1)*, prélevé par vos soins, et analysé par GRAND EST ANALYSES

- N° 24W017605-056 - Référence *BV3LM6530 Réf. prél : P106 BATIMENT 1/ EXTERIEUR/ FACADES/Menuiserie extérieure - Peinture - (décorative/blanc(he)/TYPE 1)*, prélevé par vos soins, et analysé par GRAND EST ANALYSES

- N° 24W017605-057 - Référence *BV3LM6531 Réf. prél : P107 BATIMENT 1/ COMBLES/ 1/Plancher - Isolant - (laine de verre/jaune)*, prélevé par vos soins, et analysé par GRAND EST ANALYSES

- N° 24W017605-058 - Référence BV3LM6532 Réf. prél : P108 BATIMENT 1/ R+1/ LOCAL
VMC/Revêtement de sol - Peinture sur béton - (décorative/gris(e)), prélevé par vos soins, et analysé par GRAND EST ANALYSES

- N° 24W017605-059 - Référence BV3LM6533 Réf. prél : P109 BATIMENT 1/ R+1/ LOCAL
VMC/Revêtement de sol - Peinture - (décorative/gris(e)), prélevé par vos soins, et analysé par GRAND EST ANALYSES

- N° 24W017605-060 - Référence BV3LM6534 Réf. prél : P110 BATIMENT 1/ EXTERIEUR/
FACADES/Menuiserie extérieure - Joint d'étanchéité entre menuiserie et structure - (compact/beige),
prélevé par vos soins, et analysé par GRAND EST ANALYSES

- N° 24W017605-061 - Référence BV3LM6535 Réf. prél : P111 BATIMENT 1/ EXTERIEUR/
FACADES/Menuiserie extérieure - Joint d'étanchéité entre menuiserie et structure - (compact/beige),
prélevé par vos soins, et analysé par GRAND EST ANALYSES

- N° 24W017605-062 - Référence BV3LM6536 Réf. prél : P1 BATIMENT 1/ RDC/ SALLE LECTURE/Mur -
Enduit - (peint-plâtre/blanc(he)), prélevé par vos soins, et analysé par GRAND EST ANALYSES

- N° 24W017605-063 - Référence BV3LM6537 Réf. prél : P2 BATIMENT 1/ RDC/ SALLE LECTURE/Mur -
Enduit - (peint-plâtre/blanc(he)), prélevé par vos soins, et analysé par GRAND EST ANALYSES

- N° 24W017605-064 - Référence BV3LM6538 Réf. prél : P3 BATIMENT 1/ RDC/ SALLE LECTURE/Mur -
Enduit - (peint-plâtre/blanc(he)), prélevé par vos soins, et analysé par GRAND EST ANALYSES

- N° 24W017605-065 - Référence BV3LM6539 Réf. prél : P4 BATIMENT 1/ RDC/ SALLE LECTURE/Mur -
Enduit - (peint-plâtre/blanc(he)), prélevé par vos soins, et analysé par GRAND EST ANALYSES

- N° 24W017605-066 - Référence BV3LM6540 Réf. prél : P5 BATIMENT 1/ RDC/ SALLE
LECTURE/Moquette - Colle - (jaune/jaune), prélevé par vos soins, et analysé par GRAND EST
ANALYSES

- N° 24W017605-067 - Référence BV3LM6541 Réf. prél : P6 BATIMENT 1/ RDC/ SALLE
REUNION/Moquette - Colle - (jaune/jaune), prélevé par vos soins, et analysé par GRAND EST
ANALYSES

- N° 24W017605-068 - Référence BV3LM6542 Réf. prél : P7 BATIMENT 1/ RDC/ SALLE
LECTURE/Poteau - Enduit - (peint-plâtre/noir(e)), prélevé par vos soins, et analysé par GRAND EST ANALYSES

- N° 24W017605-069 - Référence BV3LM6543 Réf. prél : P8 BATIMENT 1/ RDC/ SALLE
LECTURE/Poteau - Enduit - (peint-plâtre/noir(e)), prélevé par vos soins, et analysé par GRAND EST ANALYSES

- N° 24W017605-070 - Référence BV3LM6544 Réf. prél : P9 BATIMENT 1/ RDC/ SALLE
LECTURE/Poutre - Enduit - (peint-plâtre/noir(e)), prélevé par vos soins, et analysé par GRAND EST ANALYSES

- N° 24W017605-071 - Référence BV3LM6545 Réf. prél : P10 BATIMENT 1/ RDC/ SALLE
LECTURE/Poutre - Enduit - (peint-plâtre/noir(e)), prélevé par vos soins, et analysé par GRAND EST ANALYSES

- N° 24W017605-072 - Référence BV3LM6546 Réf. prél : P11 BATIMENT 1/ RDC/ SALLE
LECTURE/Plafond - Bande de plaque de plâtre - (plâtre/blanc(he)), prélevé par vos soins, et analysé par GRAND EST ANALYSES

- N° 24W017605-073 - Référence BV3LM6547 Réf. prél : P12 BATIMENT 1/ RDC/ CIRC 01/Plafond -
Bande de plaque de plâtre - (plâtre/blanc(he)), prélevé par vos soins, et analysé par GRAND EST ANALYSES

- N° 24W017605-074 - Référence BV3LM6548 Réf. prél : P13 BATIMENT 1/ RDC/ SALLE DETENTE/Mur
- Enduit - (peint-plâtre/blanc(he)), prélevé par vos soins, et analysé par GRAND EST ANALYSES

- N° 24W017605-075 - Référence BV3LM6549 Réf. prél : P14 BATIMENT 1/ RDC/ SALLE DETENTE/Mur
- Enduit - (peint-plâtre/blanc(he)), prélevé par vos soins, et analysé par GRAND EST ANALYSES

- N° 24W017605-076 - Référence BV3LM6550 Réf. prél : P15 BATIMENT 1/ RDC/ SALLE
DETENTE/Revêtement du mur - Colle de faïence - (ciment/gris(e)/20X20 BEIGE), prélevé par vos soins,
et analysé par GRAND EST ANALYSES

- N° 24W017605-077 - Référence BV3LM6551 Réf. prél : P16 BATIMENT 1/ RDC/ SALLE
DETENTE/Revêtement du mur - Colle de faïence - (ciment/gris(e)/20X20 BEIGE), prélevé par vos soins,
et analysé par GRAND EST ANALYSES

- N° 24W017605-078 - Référence BV3LM6552 Réf. prél : P17 BATIMENT 1/ RDC/ SALLE
DETENTE/Revêtement de sol - Colle de carrelage - (ciment/gris(e)/60X60 PIERRE), prélevé par vos
soins, et analysé par GRAND EST ANALYSES

- N° 24W017605-079 - Référence BV3LM6553 Réf. prél : P18 BATIMENT 1/ RDC/ DGT 02/Revêtement
de sol - Colle de carrelage - (ciment/gris(e)/60X60 PIERRE), prélevé par vos soins, et analysé par
GRAND EST ANALYSES

- N° 24W017605-080 - Référence BV3LM6554 Réf. prél : P19 BATIMENT 1/ RDC/ SALLE
DETENTE/Revêtement du mur - Colle de plinthe - (grise/gris(e)/60X10 PIERRE), prélevé par vos soins, et
analysé par GRAND EST ANALYSES

- N° 24W017605-081 - Référence BV3LM6555 Réf. prél : P20 BATIMENT 1/ RDC/ DGT 02/Revêtement
du mur - Colle de plinthe - (grise/gris(e)/60X10 PIERRE), prélevé par vos soins, et analysé par GRAND
EST ANALYSES

- N° 24W017605-082 - Référence BV3LM6556 Réf. prél : P21 BATIMENT 1/ RDC/ SALLE DETENTE/Mur
- Bande de plaque de plâtre - (plâtre/blanc(he)), prélevé par vos soins, et analysé par GRAND EST
ANALYSES

- N° 24W017605-083 - Référence BV3LM6557 Réf. prél : P22 BATIMENT 1/ RDC/ WC H/Revêtement de
sol - Colle de carrelage - (ciment/gris(e)/30X30 BLEU), prélevé par vos soins, et analysé par GRAND EST
ANALYSES

- N° 24W017605-084 - Référence BV3LM6558 Réf. prél : P23 BATIMENT 1/ RDC/ WC F/Revêtement de
sol - Colle de carrelage - (ciment/gris(e)/30X30 BLEU), prélevé par vos soins, et analysé par GRAND EST
ANALYSES

- N° 24W017605-085 - Référence BV3LM6559 Réf. prél : P24 BATIMENT 1/ RDC/ WC H/Revêtement du
mur - Colle de faïence - (ciment/gris(e)/30X30 BLEU), prélevé par vos soins, et analysé par GRAND EST
ANALYSES

- N° 24W017605-086 - Référence BV3LM6560 Réf. prél : P25 BATIMENT 1/ RDC/ WC F/Revêtement du
mur - Colle de faïence - (ciment/gris(e)/30X30 BLEU), prélevé par vos soins, et analysé par GRAND EST
ANALYSES

- N° 24W017605-087 - Référence BV3LM6561 Réf. prél : P26 BATIMENT 1/ RDC/ ESC 01/Mur - Enduit -
(peint-plâtre/blanc(he)), prélevé par vos soins, et analysé par GRAND EST ANALYSES

- N° 24W017605-088 - Référence *BV3LM6562 Réf. prél : P27 BATIMENT 1/ RDC/ ESC 01/Mur - Enduit - (peint-plâtre/blanc(he))*, prélevé par vos soins, et analysé par GRAND EST ANALYSES

- N° 24W017605-089 - Référence *BV3LM6563 Réf. prél : P28 BATIMENT 1/ RDC/ ESC 01/Plafond - Enduit - (peint-plâtre/blanc(he))/SS FACE ESCALIER*, prélevé par vos soins, et analysé par GRAND EST ANALYSES

- N° 24W017605-090 - Référence *BV3LM6564 Réf. prél : P29 BATIMENT 1/ RDC/ DGT 01/Vitrage - Mastic - (compact/beige/PORTE)*, prélevé par vos soins, et analysé par GRAND EST ANALYSES

- N° 24W017605-091 - Référence *BV3LM6565 Réf. prél : P30 BATIMENT 1/ RDC/ DGT 01/Vitrage - Mastic - (compact/beige/PORTE)*, prélevé par vos soins, et analysé par GRAND EST ANALYSES

- N° 24W017605-092 - Référence *BV3LM6566 Réf. prél : P31 BATIMENT 1/ RDC/ DGT 02/Mur - Enduit - (peint-plâtre/blanc(he))*, prélevé par vos soins, et analysé par GRAND EST ANALYSES

- N° 24W017605-093 - Référence *BV3LM6567 Réf. prél : P32 BATIMENT 1/ RDC/ DGT 02/Mur - Enduit - (peint-plâtre/blanc(he))*, prélevé par vos soins, et analysé par GRAND EST ANALYSES

- N° 24W017605-094 - Référence *BV3LM6568 Réf. prél : P33 BATIMENT 1/ RDC/ ESC 02/Plafond - Enduit - (peint-plâtre/blanc(he))/SS FACE ESCALIER*, prélevé par vos soins, et analysé par GRAND EST ANALYSES

- N° 24W017605-095 - Référence *BV3LM6569 Réf. prél : P34 BATIMENT 1/ RDC/ CIRC 01/Moquette - Colle - (jaune/jaune)*, prélevé par vos soins, et analysé par GRAND EST ANALYSES

- N° 24W017605-096 - Référence *BV3LM6570 Réf. prél : P35 BATIMENT 1/ RDC/ CIRC 01/Moquette - Colle - (jaune/jaune)*, prélevé par vos soins, et analysé par GRAND EST ANALYSES

- N° 24W017605-097 - Référence *BV3LM6571 Réf. prél : P36 BATIMENT 1/ RDC/ CIRC 01/Plinthe - Peinture - (décorative/blanc(he))*, prélevé par vos soins, et analysé par GRAND EST ANALYSES

- N° 24W017605-098 - Référence *BV3LM6572 Réf. prél : P37 BATIMENT 1/ RDC/ ARCHIVES/Plinthe - Peinture - (décorative/blanc(he))*, prélevé par vos soins, et analysé par GRAND EST ANALYSES

- N° 24W017605-099 - Référence *BV3LM6573 Réf. prél : P38 BATIMENT 1/ RDC/ ARCHIVES/Mur - Enduit - (peint-plâtre/blanc(he))*, prélevé par vos soins, et analysé par GRAND EST ANALYSES

- N° 24W017605-100 - Référence *BV3LM6574 Réf. prél : P39 BATIMENT 1/ RDC/ ARCHIVES/Mur - Enduit - (peint-plâtre/blanc(he))*, prélevé par vos soins, et analysé par GRAND EST ANALYSES

- N° 24W017605-101 - Référence *BV3LM6575 Réf. prél : P40 BATIMENT 1/ RDC/ ARCHIVES/Revêtement de sol - Peinture sur béton - (décorative/beige)*, prélevé par vos soins, et analysé par GRAND EST ANALYSES

- N° 24W017605-102 - Référence *BV3LM6576 Réf. prél : P41 BATIMENT 1/ RDC/ ARCHIVES/Revêtement de sol - Peinture sur béton - (décorative/beige)*, prélevé par vos soins, et analysé par GRAND EST ANALYSES

- N° 24W017605-103 - Référence *BV3LM6577 Réf. prél : P42 BATIMENT 1/ RDC/ ARCHIVES/Porte - Peinture - (décorative/beige)*, prélevé par vos soins, et analysé par GRAND EST ANALYSES

- N° 24W017605-104 - Référence *BV3LM6578 Réf. prél : P43 BATIMENT 1/ RDC/ ARCHIVES/Porte - Peinture - (décorative/beige)*, prélevé par vos soins, et analysé par GRAND EST ANALYSES

- N° 24W017605-105 - Référence *BV3LM6579 Réf. prél : P44 BATIMENT 1/ RDC/ ARCHIVES/Coffre horizontal - Enduit - (ciment/gris(e))*, prélevé par vos soins, et analysé par GRAND EST ANALYSES

- N° 24W017605-106 - Référence *BV3LM6580 Réf. prél : P45 BATIMENT 1/ RDC/ ARCHIVES/Coffre horizontal - Enduit - (ciment/gris(e))*, prélevé par vos soins, et analysé par GRAND EST ANALYSES

- N° 24W017605-107 - Référence *BV3LM6581 Réf. prél : P47 BATIMENT 1/ RDC/ STOCKAGE ARCHIVES/Porte coupe feu - Joint coupe-feu - (compact/noir(e)/RECEPTACLE)*, prélevé par vos soins, et analysé par GRAND EST ANALYSES

- N° 24W017605-108 - Référence *BV3LM6582 Réf. prél : P48 BATIMENT 1/ RDC/ ARCHIVES/Fenêtre - Peinture - (décorative/blanc(he)/DORMANT 1)*, prélevé par vos soins, et analysé par GRAND EST ANALYSES

- N° 24W017605-109 - Référence *BV3LM6583 Réf. prél : P49 BATIMENT 1/ RDC/ ARCHIVES/Fenêtre - Peinture - (décorative/blanc(he)/OUVRANT 1)*, prélevé par vos soins, et analysé par GRAND EST ANALYSES

- N° 24W017605-110 - Référence *BV3LM6584 Réf. prél : P50 BATIMENT 1/ RDC/ ARCHIVES/Vitrage - Mastic - (compact/beige/1)*, prélevé par vos soins, et analysé par GRAND EST ANALYSES

- N° 24W017605-111 - Référence *BV3LM6585 Réf. prél : P112 BATIMENT 1/ RDC/ SALLE DETENTE/Revêtement du mur - Colle de faïence - (ciment/gris(e)/60X60 MARBRE)*, prélevé par vos soins, et analysé par GRAND EST ANALYSES

- N° 24W017605-112 - Référence *BV3LM6586 Réf. prél : P113 BATIMENT 1/ RDC/ SALLE DETENTE/Revêtement du mur - Colle de faïence - (ciment/gris(e)/60X60 MARBRE)*, prélevé par vos soins, et analysé par GRAND EST ANALYSES

- N° 24W017605-113 - Référence *BV3LM6587 Réf. prél : P46 BATIMENT 1/ RDC/ CIRC 01/Porte coupe feu - Joint coupe-feu - (compact/beige)*, prélevé par vos soins, et analysé par GRAND EST ANALYSES

Vous souhaitant bonne réception,

Cordialement,

Votre laboratoire Eurofins Analyses pour le Bâtiment Ouest SAS

EUROFINS ANALYSES POUR LE
BATIMENT OUEST SAS

Sous-traitance Bâtiment Nantes

EUROFINS ABO

Site de la Géraudière

Rue Pierre Adolphe Bobierre - CS90827

44300 NANTES

RAPPORT D'ANALYSE D'AMIANTE DANS LES MATERIAUX

N° de rapport d'analyse : AR-24-Z4-017130-01

Date d'émission de rapport : 02/07/2024 21:11

Page1/28

Référence laboratoire sous-traitant N° : 24GE006170

Référence de suivi du dossier N° : 24W017605

Reçu au laboratoire le : 26/06/2024

Date de réception : 25/06/2024

Date d'analyse : 27/06/2024

Référence dossier Client:1510797435/22646245/S3/30/2_22646245/15/27

Prestation commandée auprès d'Eurofins Analyses pour le Bâtiment Ouest SAS.

N° éch.	Référence client	Description visuelle	Technique utilisée / Analyste	Préparation		Résultats
				Nb prep / Nb grilles ou lames	Type	
001	24W017605-001 - BV3LM6475 Réf. prél : P92 BATIMENT 1/ R+3/ ESC 2/Plafond - Bande de plaque de plâtre - (plâtre/blanc(he))	Matériau de type peinture (blanc) ; matériau semi-dur de type enduit (blanc) ; matériau souple fibreux de type papier, carton (beige)	MET * / NH6R	1 / 2 *	Calcination et attaque acide (méthode interne de traitement)	Fibres d'amiante non détectées *
		Matériau souple fibreux de type papier, carton (marron) ; matériau semi-dur de type plâtre (blanc) ; matériau semi-dur de type enduit (beige)	MET * / NH6R	1 / 2 *	Calcination et attaque acide (méthode interne de traitement)	Fibres d'amiante de type chrysotile *
002	24W017605-002 - BV3LM6476 Réf. prél : P91 BATIMENT 1/ R+3/ ESC 1/Plafond - Bande de plaque de plâtre - (plâtre/blanc(he))	Matériau de type peinture (blanc) ; matériau semi-dur de type enduit (blanc) ; matériau souple fibreux de type papier, carton (beige) ; matériau semi-dur de type enduit (blanc) ; matériau souple fibreux de type papier, carton (blanc) ; matériau semi-dur de type enduit (beige) ; matériau souple fibreux de type papier, carton (marron)	MET * / NH6R	1 / 2 *	Calcination et attaque acide (méthode interne de traitement)	Fibres d'amiante non détectées *

Tous les éléments de traçabilité sont disponibles sur demande. La reproduction de ce document n'est autorisée que sous sa forme intégrale. Il comporte 28 page(s). Les résultats du présent rapport s'appliquent aux objets tels qu'ils ont été reçus et ne concernent que les objets soumis à l'essai. Seules certaines prestations rapportées dans ce document sont couvertes par l'accréditation. Elles sont identifiées par le symbole *.

GRAND EST ANALYSES

42 rue des Tisserands

68124 Wintzenheim, FRANCE

Tél : 03 89 77 22 59 - Fax : - Site Web: <https://www.eurofins.fr/amiante/>

S.A.S. au capital de 10 000 € RCS : 452 029 283

ACCREDITATION N°

1-6977

Portée disponible sur

www.cofrac.fr

RAPPORT D'ANALYSE D'AMIANTE DANS LES MATERIAUX

N° de rapport d'analyse : AR-24-Z4-017130-01	Date d'émission de rapport : 02/07/2024 21:11	Page2/28
Référence laboratoire sous-traitant N° : 24GE006170	Référence de suivi du dossier N° : 24W017605	
Reçu au laboratoire le : 26/06/2024	Date de réception : 25/06/2024	
Date d'analyse : 27/06/2024		
Référence dossier Client:1510797435/22646245/S3/30/2_22646245/15/27		
Prestation commandée auprès d'Eurofins Analyses pour le Bâtiment Ouest SAS.		

N° éch.	Référence client	Description visuelle	Technique utilisée / Analyste	Préparation		Résultats
				Nb prep / Nb grilles ou lames	Type	
		Matériau souple fibreux de type papier, carton (marron) ; matériau semi-dur de type plâtre (blanc)	MET * / NH6R	1 / 2 *	Calcination et attaque acide (méthode interne de traitement)	Fibres d'amiante non détectées *
003 (1)	24W017605-003 - BV3LM6477 Réf. prél : P90 BATIMENT 1/ R+3/ BUREAU 39/Cloison - Enduit - (peint-plâtre/blanc(he))	Matériau de type peinture (vert) ; matériau semi-dur de type enduit (blanc) ; matériau semi-dur (friable) (beige)	MET * / M6XJ	1 / 2 *	Calcination et attaque acide (méthode interne de traitement)	Fibres d'amiante non détectées *
004 (1)	24W017605-004 - BV3LM6478 Réf. prél : P89 BATIMENT 1/ R+3/ BUREAU 39/Cloison - Enduit - (peint-plâtre/blanc(he))	Matériau de type peinture (gris) ; matériau semi-dur de type enduit (blanc) ; matériau semi-dur (friable) (beige) en traces	MET * / M6XJ	1 / 2 *	Calcination et attaque acide (méthode interne de traitement)	Fibres d'amiante non détectées *
005	24W017605-005 - BV3LM6479 Réf. prél : P88 BATIMENT 1/ R+3/ ARCHIVES 2/Plafond - Bande de plaque de plâtre - (plâtre/blanc(he))	Matériau de type peinture (gris) ; matériau semi-dur de type enduit (brillant) (beige) ; matériau souple fibreux de type papier, carton (beige) ; matériau semi-dur de type enduit (brillant) (blanc) ; matériau souple fibreux de type papier, carton (beige)	MOLP * / WV7V	2 / 2 *	- *	Fibres d'amiante de type chrysotile *
		Matériau souple fibreux de type papier, carton (marron) ; matériau semi-dur de type plâtre (blanc)	MET * / M6XJ	1 / 2 *	Calcination et attaque acide (méthode interne de traitement)	Fibres d'amiante non détectées *

Tous les éléments de traçabilité sont disponibles sur demande. La reproduction de ce document n'est autorisée que sous sa forme intégrale. Il comporte 28 page(s). Les résultats du présent rapport s'appliquent aux objets tels qu'ils ont été reçus et ne concernent que les objets soumis à l'essai. Seules certaines prestations rapportées dans ce document sont couvertes par l'accréditation. Elles sont identifiées par le symbole *.

RAPPORT D'ANALYSE D'AMIANTE DANS LES MATERIAUX

N° de rapport d'analyse : AR-24-Z4-017130-01

Date d'émission de rapport : 02/07/2024 21:11

Page3/28

Référence laboratoire sous-traitant N° : 24GE006170

Référence de suivi du dossier N° : 24W017605

Reçu au laboratoire le : 26/06/2024

Date de réception : 25/06/2024

Date d'analyse : 27/06/2024

Référence dossier Client:1510797435/22646245/S3/30/2_22646245/15/27

Prestation commandée auprès d'Eurofins Analyses pour le Bâtiment Ouest SAS.

N° éch.	Référence client	Description visuelle	Technique utilisée / Analyste	Préparation		Résultats
				Nb prep / Nb grilles ou lames	Type	
006 (2)	24W017605-006 - BV3LM6480 Réf. prél : P87 BATIMENT 1/ R+3/ ARCHIVES 1/Plafond - Bande de plaque de plâtre - (plâtre/blanc(he))	Matériau de type peinture (blanc) ; matériau souple fibreux de type papier, carton (marron) ; matériau semi-dur de type plâtre (blanc)	MET * / M6XJ	1 / 2 *	Calcination et attaque acide (méthode interne de traitement)	Fibres d'amiante non détectées *
007 (3)	24W017605-007 - BV3LM6481 Réf. prél : P86 BATIMENT 1/ R+2/ ARCHIVES 2/Revêtement de sol - Colle bitumineuse - (noire/noir(e))	Matériau de type peinture (noir) ; matériau semi-dur fibreux de type bois, copeaux (beige)	MET * / M6XJ	1 / 2 *	Calcination et attaque acide (méthode interne de traitement)	Fibres d'amiante non détectées *
008	24W017605-008 - BV3LM6482 Réf. prél : P85 BATIMENT 1/ R+2/ ARCHIVES 2/Revêtement de sol - Colle bitumineuse - (noire/noir(e))	Matériau de type colle bitumineux (noir) (cassant)	MET * / M6XJ	1 / 2 *	Calcination et attaque acide (méthode interne de traitement)	Fibres d'amiante non détectées *
009	24W017605-009 - BV3LM6483 Réf. prél : P84 BATIMENT 1/ R+2/ BUREAU 29/Allège - Plaque - (bois/blanc(he))	Matériau de type peinture (blanc) ; matériau semi-dur fibreux de type bois, copeaux (beige)	MET * / M6XJ	1 / 2 *	Calcination et attaque acide (méthode interne de traitement)	Fibres d'amiante non détectées *
010 (2)	24W017605-010 - BV3LM6484 Réf. prél : P82 BATIMENT 1/ R+2/ BUREAU 29/Dalle de sol - Colle - (jaune/jaune/60X60 BLEU)	Matériau souple de type revêtement de sol (bleu) ; matériau de type colle (jaune) ; matériau semi-dur fibreux de type bois, copeaux (beige)	MET * / M6XJ	1 / 2 *	Calcination et attaque acide (méthode interne de traitement)	Fibres d'amiante non détectées *

Tous les éléments de traçabilité sont disponibles sur demande. La reproduction de ce document n'est autorisée que sous sa forme intégrale. Il comporte 28 page(s). Les résultats du présent rapport s'appliquent aux objets tels qu'ils ont été reçus et ne concernent que les objets soumis à l'essai. Seules certaines prestations rapportées dans ce document sont couvertes par l'accréditation. Elles sont identifiées par le symbole *.

GRAND EST ANALYSES

42 rue des Tisserands

68124 Wintzenheim, FRANCE

Tél: : 03 89 77 22 59 - Fax: - Site Web: <https://www.eurofins.fr/amiante/>

S.A.S. au capital de 10 000 € RCS : 452 029 283

ACCREDITATION N°

1-6977

Portée disponible sur www.cofrac.fr

RAPPORT D'ANALYSE D'AMIANTE DANS LES MATERIAUX

N° de rapport d'analyse : AR-24-Z4-017130-01	Date d'émission de rapport : 02/07/2024 21:11	Page4/28
Référence laboratoire sous-traitant N° : 24GE006170	Référence de suivi du dossier N° : 24W017605	
Reçu au laboratoire le : 26/06/2024	Date de réception : 25/06/2024	
Date d'analyse : 27/06/2024		
Référence dossier Client:1510797435/22646245/S3/30/2_22646245/15/27		
Prestation commandée auprès d'Eurofins Analyses pour le Bâtiment Ouest SAS.		

N° éch.	Référence client	Description visuelle	Technique utilisée / Analyste	Préparation		Résultats
				Nb prep / Nb grilles ou lames	Type	
011 (2)	24W017605-011 - BV3LM6485 Réf. prél : P83 BATIMENT 1/ R+2/ BUREAU 29/Dalle de sol - Colle - (jaune/jaune/DS 60X60 BLEU)	Matériau souple de type revêtement de sol (bleu) ; matériau de type colle (jaune) ; matériau semi-dur de type ragréage (gris)	MET * / M6XJ	1 / 2 *	Calcination et attaque acide (méthode interne de traitement)	Fibres d'amiante non détectées *
012 (1)	24W017605-012 - BV3LM6486 Réf. prél : P80 BATIMENT 1/ R+2/ BUREAU 25/Cloison - Enduit - (peint-plâtre/blanc(he))	Matériau de type peinture (blanc) ; matériau semi-dur de type enduit (blanc) ; matériau semi-dur (cimenteux) (gris)	MET * / M6XJ	1 / 2 *	Calcination et attaque acide (méthode interne de traitement)	Fibres d'amiante non détectées *
013 (1)	24W017605-013 - BV3LM6487 Réf. prél : P81 BATIMENT 1/ R+2/ BUREAU 25/Cloison - Enduit - (peint-plâtre/blanc(he))	Matériau de type peinture (blanc) ; matériau semi-dur de type enduit (blanc) ; matériau semi-dur (friable) (beige)	MET * / M6XJ	1 / 2 *	Calcination et attaque acide (méthode interne de traitement)	Fibres d'amiante non détectées *
014 (1)	24W017605-014 - BV3LM6488 Réf. prél : P79 BATIMENT 1/ R+2/ ARCHIVES 1/Poteau - Peinture - (décorative/blanc(he))	Matériau de type peinture (blanc) ; matériau semi-dur fibreux de type bois, copeaux (beige)	MET * / M6XJ	1 / 2 *	Calcination et attaque acide (méthode interne de traitement)	Fibres d'amiante non détectées *
015	24W017605-015 - BV3LM6489 Réf. prél : P78 BATIMENT 1/ R+2/ ARCHIVES 1/Poteau - Peinture - (décorative/blanc(he))	Matériau de type peinture (gris) ; matériau semi-dur (poudreux) (beige) ; matériau semi-dur fibreux de type bois, copeaux (beige)	MET * / M6XJ	1 / 2 *	Calcination et attaque acide (méthode interne de traitement)	Fibres d'amiante non détectées *

Tous les éléments de traçabilité sont disponibles sur demande. La reproduction de ce document n'est autorisée que sous sa forme intégrale. Il comporte 28 page(s). Les résultats du présent rapport s'appliquent aux objets tels qu'ils ont été reçus et ne concernent que les objets soumis à l'essai. Seules certaines prestations rapportées dans ce document sont couvertes par l'accréditation. Elles sont identifiées par le symbole *.

RAPPORT D'ANALYSE D'AMIANTE DANS LES MATERIAUX

N° de rapport d'analyse : AR-24-Z4-017130-01

Date d'émission de rapport : 02/07/2024 21:11

Page5/28

Référence laboratoire sous-traitant N° : 24GE006170

Référence de suivi du dossier N° : 24W017605

Reçu au laboratoire le : 26/06/2024

Date de réception : 25/06/2024

Date d'analyse : 27/06/2024

Référence dossier Client:1510797435/22646245/S3/30/2_22646245/15/27

Prestation commandée auprès d'Eurofins Analyses pour le Bâtiment Ouest SAS.

N° éch.	Référence client	Description visuelle	Technique utilisée / Analyste	Préparation		Résultats
				Nb prep / Nb grilles ou lames	Type	
016	24W017605-016 - BV3LM6490 Réf. prél : P77 BATIMENT 1/ R+2/ ARCHIVES 1/Allège - Plaque - (bois/blanc(he))	Matériau de type peinture (gris) ; matériau semi-dur fibreux de type bois, copeaux (beige)	MET * / M6XJ	1 / 2 *	Calcination et attaque acide (méthode interne de traitement)	Fibres d'amiante non détectées *
017	24W017605-017 - BV3LM6491 Réf. prél : P76 BATIMENT 1/ R+3/ LOCAL VMC/Gaine - Mastic - (compact/marron)	Matériau semi-dur de type mastic (friable) (beige) (foncé)	MET * / M6XJ	1 / 2 *	Calcination et attaque acide (méthode interne de traitement)	Fibres d'amiante non détectées *
018 (1)	24W017605-018 - BV3LM6492 Réf. prél : P75 BATIMENT 1/ R+2/ ARCHIVES 1/Gaine - Mastic - (dur/marron)	Matériau semi-dur de type mastic (friable) (beige) (foncé)	MET * / M6XJ	1 / 2 *	Calcination et attaque acide (méthode interne de traitement)	Fibres d'amiante non détectées *
019	24W017605-019 - BV3LM6493 Réf. prél : P74 BATIMENT 1/ R+1/ SALLE REUNION/Plafond - Bande de plaque de plâtre - (plâtre/blanc(he))	Matériau de type peinture (blanc) ; matériau semi-dur de type enduit (blanc)	MET * / M6XJ	1 / 2 *	Calcination et attaque acide (méthode interne de traitement)	Fibres d'amiante non détectées *
		Matériau souple fibreux de type papier, carton (beige)	MOLP * / YD8K	2 / 2 *	- *	Fibres d'amiante non détectées *
		Matériau de type peinture (blanc) ; matériau semi-dur de type enduit (blanc) ; matériau souple fibreux de type papier, carton (marron) en traces	MET * / M6XJ	1 / 2 *	Calcination et attaque acide (méthode interne de traitement)	Fibres d'amiante non détectées *
		Matériau souple fibreux de type papier, carton (marron)	MOLP * / YD8K	2 / 2 *	- *	Fibres d'amiante non détectées *

Tous les éléments de traçabilité sont disponibles sur demande. La reproduction de ce document n'est autorisée que sous sa forme intégrale. Il comporte 28 page(s). Les résultats du présent rapport s'appliquent aux objets tels qu'ils ont été reçus et ne concernent que les objets soumis à l'essai. Seules certaines prestations rapportées dans ce document sont couvertes par l'accréditation. Elles sont identifiées par le symbole *.

GRAND EST ANALYSES

42 rue des Tisserands

68124 Wintzenheim, FRANCE

Tél : 03 89 77 22 59 - Fax : - Site Web: <https://www.eurofins.fr/amiante/>

S.A.S. au capital de 10 000 € RCS : 452 029 283

ACCREDITATION N°

1-6977

Portée disponible sur www.cofrac.fr

RAPPORT D'ANALYSE D'AMIANTE DANS LES MATERIAUX

N° de rapport d'analyse : AR-24-Z4-017130-01 Date d'émission de rapport : 02/07/2024 21:11 Page 6/28
 Référence laboratoire sous-traitant N° : 24GE006170 Référence de suivi du dossier N° : 24W017605
 Reçu au laboratoire le : 26/06/2024 Date de réception : 25/06/2024
 Date d'analyse : 27/06/2024
 Référence dossier Client: 1510797435/22646245/S3/30/2_22646245/15/27
 Prestation commandée auprès d'Eurofins Analyses pour le Bâtiment Ouest SAS.

N° éch.	Référence client	Description visuelle	Technique utilisée / Analyste	Préparation		Résultats
				Nb prep / Nb grilles ou lames	Type	
		Matériau semi-dur de type plâtre (blanc)	MET * / M6XJ	1 / 2 *	Calcination et attaque acide (méthode interne de traitement)	Fibres d'amiante non détectées *
020	24W017605-020 - BV3LM6494 Réf. prél : P73 BATIMENT 1/ R+1/ SALLE REUNION/Plafond - Bande de plaque de plâtre - (plâtre/blanc(he))	Matériau de type peinture (blanc) ; matériau semi-dur de type enduit (blanc)	MET * / M6XJ	1 / 2 *	Calcination et attaque acide (méthode interne de traitement)	Fibres d'amiante non détectées *
		Matériau souple fibreux de type papier, carton (beige)	MOLP * / YD8K	2 / 2 *	- *	Fibres d'amiante non détectées *
		Matériau de type peinture (blanc) ; matériau semi-dur de type enduit (blanc)	MET * / M6XJ	1 / 2 *	Calcination et attaque acide (méthode interne de traitement)	Fibres d'amiante non détectées *
		Matériau souple fibreux de type papier, carton (marron)	MOLP * / YD8K	2 / 2 *	- *	Fibres d'amiante non détectées *
		Matériau semi-dur de type plâtre (blanc)(i)	MET * / M6XJ	1 / 2 *	Calcination et attaque acide (méthode interne de traitement)	Fibres d'amiante non détectées *
021	24W017605-021 - BV3LM6495 Réf. prél : P72 BATIMENT 1/ R+1/ ESC 2/Equipement - Peinture - (décorative/bleu(e)/ESCALIER)	Matériau de type peinture (de différentes couleurs) ; matériau semi-dur de type enduit (beige) ; matériau semi-dur de type enduit (plâtreux) (blanc)	MET * / M6XJ	1 / 2 *	Calcination et attaque acide (méthode interne de traitement)	Fibres d'amiante de type chrysotile *

Tous les éléments de traçabilité sont disponibles sur demande. La reproduction de ce document n'est autorisée que sous sa forme intégrale. Il comporte 28 page(s). Les résultats du présent rapport s'appliquent aux objets tels qu'ils ont été reçus et ne concernent que les objets soumis à l'essai. Seules certaines prestations rapportées dans ce document sont couvertes par l'accréditation. Elles sont identifiées par le symbole *.

RAPPORT D'ANALYSE D'AMIANTE DANS LES MATERIAUX

N° de rapport d'analyse : AR-24-Z4-017130-01	Date d'émission de rapport : 02/07/2024 21:11	Page 7/28
Référence laboratoire sous-traitant N° : 24GE006170	Référence de suivi du dossier N° : 24W017605	
Reçu au laboratoire le : 26/06/2024	Date de réception : 25/06/2024	
Date d'analyse : 27/06/2024		
Référence dossier Client: 1510797435/22646245/S3/30/2_22646245/15/27		
Prestation commandée auprès d'Eurofins Analyses pour le Bâtiment Ouest SAS.		

N° éch.	Référence client	Description visuelle	Technique utilisée / Analyste	Préparation		Résultats
				Nb prep / Nb grilles ou lames	Type	
022	24W017605-022 - BV3LM6496 Réf. prél : P71 BATIMENT 1/ R+1/ ESC 2/Suspente - Peinture - (décorative/noir(e)/GAF DE CORPS)	Matériau de type peinture (noir)	MET * / M6XJ	1 / 2 *	Calcination et attaque acide (méthode interne de traitement)	Fibres d'amiante non détectées *
023	24W017605-023 - BV3LM6497 Réf. prél : P70 BATIMENT 1/ R+1/ SALLE DETENTE/Plafond - Enduit - (plâtre/blanc(he))	Matériau souple fibreux de type papier, carton (beige) + (marron) ; matériau semi-dur de type plâtre (blanc)	MET * / M6XJ	1 / 2 *	Calcination et attaque acide (méthode interne de traitement)	Fibres d'amiante non détectées *
024 (2)	24W017605-024 - BV3LM6498 Réf. prél : P69 BATIMENT 1/ R+1/ SALLE DETENTE/Mur - Bande de plaque de plâtre - (plâtre/blanc(he))	Matériau de type peinture (blanc) ; matériau semi-dur de type enduit (blanc) ; matériau souple fibreux de type papier, carton (beige)	MET * / M6XJ	1 / 2 *	Calcination et attaque acide (méthode interne de traitement)	Fibres d'amiante non détectées *
		Matériau souple fibreux de type papier, carton (marron) ; matériau semi-dur de type plâtre (blanc)	MET * / M6XJ	1 / 2 *	Calcination et attaque acide (méthode interne de traitement)	Fibres d'amiante non détectées *
025	24W017605-025 - BV3LM6499 Réf. prél : P68 BATIMENT 1/ R+1/ BUREAU 18/Dalle de sol - Colle - (jaune/jaune/DS MOQUETTE)	Matériau souple fibreux de type moquette (noir) ; matériau de type colle (jaune) ; matériau semi-dur de type ragréage (rose)	MET * / NH6R	1 / 2 *	Calcination et attaque acide (méthode interne de traitement)	Fibres d'amiante non détectées *

Tous les éléments de traçabilité sont disponibles sur demande. La reproduction de ce document n'est autorisée que sous sa forme intégrale. Il comporte 28 page(s). Les résultats du présent rapport s'appliquent aux objets tels qu'ils ont été reçus et ne concernent que les objets soumis à l'essai. Seules certaines prestations rapportées dans ce document sont couvertes par l'accréditation. Elles sont identifiées par le symbole *.

RAPPORT D'ANALYSE D'AMIANTE DANS LES MATERIAUX

N° de rapport d'analyse : AR-24-Z4-017130-01 Date d'émission de rapport : 02/07/2024 21:11 Page8/28
 Référence laboratoire sous-traitant N° : 24GE006170 Référence de suivi du dossier N° : 24W017605
 Reçu au laboratoire le : 26/06/2024 Date de réception : 25/06/2024
 Date d'analyse : 27/06/2024
 Référence dossier Client:1510797435/22646245/S3/30/2_22646245/15/27
 Prestation commandée auprès d'Eurofins Analyses pour le Bâtiment Ouest SAS.

N° éch.	Référence client	Description visuelle	Technique utilisée / Analyste	Préparation		Résultats
				Nb prep / Nb grilles ou lames	Type	
026	24W017605-026 - BV3LM6500 Réf. prél : P67 BATIMENT 1/ R+1/ REPROGRAPHIE/Dalle de sol - Colle - (jaune/jaune/DS MOQUETTE)	Matériau souple fibreux de type moquette (noir) ; matériau de type colle (jaune) ; matériau semi-dur de type ragréage (rose)	MET * / NH6R	1 / 2 *	Calcination et attaque acide (méthode interne de traitement)	Fibres d'amiante non détectées *
027	24W017605-027 - BV3LM6501 Réf. prél : P66 BATIMENT 1/ R+1/ BUREAU PREPA ARCHIVES/Revêtement en lé - Colle - (jaune/jaune/LINO PVC BLEU)	Matériau souple de type revêtement de sol (bleu) ; matériau de type colle (jaune) ; matériau semi-dur de type ragréage (rose) en traces	MET * / M6XJ	1 / 2 *	Calcination et attaque acide (méthode interne de traitement)	Fibres d'amiante non détectées *
		Matériau semi-dur de type ragréage (rose)	MET * / M6XJ	1 / 2 *	Calcination et attaque acide (méthode interne de traitement)	Fibres d'amiante non détectées *
028 (1)	24W017605-028 - BV3LM6502 Réf. prél : P65 BATIMENT 1/ R+1/ ESC 1/Equipement - Peinture - (décorative/rouge)	Matériau de type peinture (rose) (foncé) ; matériau semi-dur fibreux de type bois, copeaux (beige)	MET * / M6XJ	1 / 2 *	Calcination et attaque acide (méthode interne de traitement)	Fibres d'amiante non détectées *
029 (1)	24W017605-029 - BV3LM6503 Réf. prél : P64 BATIMENT 1/ R+1/ ESC 1/Suspente - Peinture - (décorative/noir(e)/MAIN COURANTE)	Matériau de type peinture (noir) + (marron)	MET * / NH6R	1 / 2 *	Calcination et attaque acide (méthode interne de traitement)	Fibres d'amiante non détectées *

Tous les éléments de traçabilité sont disponibles sur demande. La reproduction de ce document n'est autorisée que sous sa forme intégrale. Il comporte 28 page(s). Les résultats du présent rapport s'appliquent aux objets tels qu'ils ont été reçus et ne concernent que les objets soumis à l'essai. Seules certaines prestations rapportées dans ce document sont couvertes par l'accréditation. Elles sont identifiées par le symbole *.

RAPPORT D'ANALYSE D'AMIANTE DANS LES MATERIAUX

N° de rapport d'analyse : AR-24-Z4-017130-01	Date d'émission de rapport : 02/07/2024 21:11	Page9/28
Référence laboratoire sous-traitant N° : 24GE006170	Référence de suivi du dossier N° : 24W017605	
Reçu au laboratoire le : 26/06/2024	Date de réception : 25/06/2024	
Date d'analyse : 27/06/2024		
Référence dossier Client:1510797435/22646245/S3/30/2_22646245/15/27		
Prestation commandée auprès d'Eurofins Analyses pour le Bâtiment Ouest SAS.		

N° éch.	Référence client	Description visuelle	Technique utilisée / Analyste	Préparation		Résultats
				Nb prep / Nb grilles ou lames	Type	
030 (1)	24W017605-030 - BV3LM6504 Réf. prél : P63 BATIMENT 1/ R+1/ BUREAU 18/Suspente - Peinture - (décorative/bleu(e)/BAF RAUDAGE 3)	Matériau de type peinture (bleu) + (vert)	MET * / NH6R	1 / 2 *	Calcination et attaque acide (méthode interne de traitement)	Fibres d'amiante non détectées *
031 (1)	24W017605-031 - BV3LM6505 Réf. prél : P62 BATIMENT 1/ R+1/ BUREAU 18/Vitrage - Mastic - (compact/beige/3)	Matériau de type peinture (blanc) ; matériau souple de type mastic (noir) ; matériau semi-dur fibreux de type bois, copeaux (beige)	MET * / M6XJ	1 / 2 *	Calcination et attaque acide (méthode interne de traitement)	Fibres d'amiante non détectées *
032	24W017605-032 - BV3LM6506 Réf. prél : P61 BATIMENT 1/ R+1/ BUREAU 18/Fenêtre - Peinture - (décorative/blanc(he)/C UVRANT 3)	Matériau de type peinture (blanc) ; matériau semi-dur fibreux de type bois, copeaux (marron)	MET * / M6XJ	1 / 2 *	Calcination et attaque acide (méthode interne de traitement)	Fibres d'amiante non détectées *
033	24W017605-033 - BV3LM6507 Réf. prél : P60 BATIMENT 1/ R+1/ BUREAU 18/Fenêtre - Peinture - (décorative/beige/DOR MANT 3)	Matériau de type peinture (blanc) ; matériau semi-dur fibreux de type bois, copeaux (marron)	MET * / M6XJ	1 / 2 *	Calcination et attaque acide (méthode interne de traitement)	Fibres d'amiante non détectées *
034 (1)	24W017605-034 - BV3LM6508 Réf. prél : P59 BATIMENT 1/ R+1/ DGT 11/Convecteur - Peinture - (décorative/beige)	Matériau de type peinture (blanc) + (orange)	MET * / M6XJ	1 / 2 *	Calcination et attaque acide (méthode interne de traitement)	Fibres d'amiante non détectées *

Tous les éléments de traçabilité sont disponibles sur demande. La reproduction de ce document n'est autorisée que sous sa forme intégrale. Il comporte 28 page(s). Les résultats du présent rapport s'appliquent aux objets tels qu'ils ont été reçus et ne concernent que les objets soumis à l'essai. Seules certaines prestations rapportées dans ce document sont couvertes par l'accréditation. Elles sont identifiées par le symbole *.

RAPPORT D'ANALYSE D'AMIANTE DANS LES MATERIAUX

N° de rapport d'analyse : AR-24-Z4-017130-01 Date d'émission de rapport : 02/07/2024 21:11 Page 10/28
 Référence laboratoire sous-traitant N° : 24GE006170 Référence de suivi du dossier N° : 24W017605
 Reçu au laboratoire le : 26/06/2024 Date de réception : 25/06/2024
 Date d'analyse : 27/06/2024
 Référence dossier Client: 1510797435/22646245/S3/30/2_22646245/15/27
 Prestation commandée auprès d'Eurofins Analyses pour le Bâtiment Ouest SAS.

N° éch.	Référence client	Description visuelle	Technique utilisée / Analyste	Préparation		Résultats
				Nb prep / Nb grilles ou lames	Type	
035 (1)	24W017605-035 - BV3LM6509 Réf. prél : P58 BATIMENT 1/ R+1/ BUREAU 19 BIS/Convecteur - Peinture - (décorative/beige)	Matériau de type peinture (blanc) + (orange)	MET * / M6XJ	1 / 2 *	Calcination et attaque acide (méthode interne de traitement)	Fibres d'amiante non détectées *
036 (1)	24W017605-036 - BV3LM6510 Réf. prél : P57 BATIMENT 1/ R+1/ ASC/Equipement - Peinture - (décorative/rouge/ASC ENSEUR)	Matériau de type peinture (rouge)	MET * / M6XJ	1 / 2 *	Calcination et attaque acide (méthode interne de traitement)	Fibres d'amiante non détectées *
037 (1)	24W017605-037 - BV3LM6511 Réf. prél : P56 BATIMENT 1/ R+1/ ASC/Equipement - Peinture - (décorative/rouge/ASC ENSEUR)	Matériau de type peinture (rouge)	MET * / M6XJ	1 / 2 *	Calcination et attaque acide (méthode interne de traitement)	Fibres d'amiante non détectées *
038 (1)	24W017605-038 - BV3LM6512 Réf. prél : P55 BATIMENT 1/ R+1/ ARCHIVES 1/Suspente - Peinture - (décorative/bleu(e)/BAF RAUDAGE)	Matériau de type peinture (vert)	MET * / M6XJ	1 / 2 *	Calcination et attaque acide (méthode interne de traitement)	Fibres d'amiante non détectées *
039 (1)	24W017605-039 - BV3LM6513 Réf. prél : P54 BATIMENT 1/ R+1/ ARCHIVES 1/Vitrage - Mastic - (compact/beige/2)	Matériau de type peinture (blanc) ; matériau souple de type mastic (gris) ; matériau semi-dur fibreux de type bois, copeaux (marron) en traces	MET * / M6XJ	1 / 2 *	Calcination et attaque acide (méthode interne de traitement)	Fibres d'amiante non détectées *

Tous les éléments de traçabilité sont disponibles sur demande. La reproduction de ce document n'est autorisée que sous sa forme intégrale. Il comporte 28 page(s). Les résultats du présent rapport s'appliquent aux objets tels qu'ils ont été reçus et ne concernent que les objets soumis à l'essai. Seules certaines prestations rapportées dans ce document sont couvertes par l'accréditation. Elles sont identifiées par le symbole *.

RAPPORT D'ANALYSE D'AMIANTE DANS LES MATERIAUX

N° de rapport d'analyse : AR-24-Z4-017130-01 Date d'émission de rapport : 02/07/2024 21:11 Page 11/28
 Référence laboratoire sous-traitant N° : 24GE006170 Référence de suivi du dossier N° : 24W017605
 Reçu au laboratoire le : 26/06/2024 Date de réception : 25/06/2024
 Date d'analyse : 27/06/2024
 Référence dossier Client: 1510797435/22646245/S3/30/2_22646245/15/27
 Prestation commandée auprès d'Eurofins Analyses pour le Bâtiment Ouest SAS.

N° éch.	Référence client	Description visuelle	Technique utilisée / Analyste	Préparation		Résultats
				Nb prep / Nb grilles ou lames	Type	
040	24W017605-040 - BV3LM6514 Réf. prél : P53 BATIMENT 1/ R+1/ ARCHIVES 1/Fenêtre - Peinture - (décorative/blanc(he))/C UVRANT 2)	Matériau de type peinture (blanc) ; matériau semi-dur fibreux de type bois, copeaux (marron)	MET * / M6XJ	1 / 2 *	Calcination et attaque acide (méthode interne de traitement)	Fibres d'amiante non détectées *
041	24W017605-041 - BV3LM6515 Réf. prél : P52 BATIMENT 1/ R+1/ ARCHIVES 1/Fenêtre - Peinture - (décorative/blanc(he))/D ORMANT 2)	Matériau de type peinture (blanc) ; matériau semi-dur fibreux de type bois, copeaux (marron)	MET * / M6XJ	1 / 2 *	Calcination et attaque acide (méthode interne de traitement)	Fibres d'amiante non détectées *
042	24W017605-042 - BV3LM6516 Réf. prél : P51 BATIMENT 1/ R+1/ ARCHIVES 1/Revêtement en lé - Colle - (jaune/jaune/LINO PVC BLEU)	Matériau souple de type revêtement de sol (bleu) ; matériau de type colle (jaune)	MET * / M6XJ	1 / 2 *	Calcination et attaque acide (méthode interne de traitement)	Fibres d'amiante non détectées *
043	24W017605-043 - BV3LM6517 Réf. prél : P93 BATIMENT 1/ EXTERIEUR/ FACADES/Mur - Enduit - (peint-ciment/blanc(he))	Matériau semi-dur (friable) (granulaire) (gris)	MET * / NH6R	1 / 2 *	Calcination et attaque acide (méthode interne de traitement)	Fibres d'amiante non détectées *
044	24W017605-044 - BV3LM6518 Réf. prél : P94 BATIMENT 1/ EXTERIEUR/ FACADES/Mur - Enduit - (peint-ciment/blanc(he))	Matériau semi-dur (friable) (granulaire) (gris)	MET * / NH6R	1 / 2 *	Calcination et attaque acide (méthode interne de traitement)	Fibres d'amiante non détectées *

Tous les éléments de traçabilité sont disponibles sur demande. La reproduction de ce document n'est autorisée que sous sa forme intégrale. Il comporte 28 page(s). Les résultats du présent rapport s'appliquent aux objets tels qu'ils ont été reçus et ne concernent que les objets soumis à l'essai. Seules certaines prestations rapportées dans ce document sont couvertes par l'accréditation. Elles sont identifiées par le symbole *.

RAPPORT D'ANALYSE D'AMIANTE DANS LES MATERIAUX

N° de rapport d'analyse : AR-24-Z4-017130-01 Date d'émission de rapport : 02/07/2024 21:11 Page 12/28
 Référence laboratoire sous-traitant N° : 24GE006170 Référence de suivi du dossier N° : 24W017605
 Reçu au laboratoire le : 26/06/2024 Date de réception : 25/06/2024
 Date d'analyse : 27/06/2024
 Référence dossier Client: 1510797435/22646245/S3/30/2_22646245/15/27
 Prestation commandée auprès d'Eurofins Analyses pour le Bâtiment Ouest SAS.

N° éch.	Référence client	Description visuelle	Technique utilisée / Analyste	Préparation		Résultats
				Nb prep / Nb grilles ou lames	Type	
045	24W017605-045 - BV3LM6519 Réf. prél : P95 BATIMENT 1/ EXTERIEUR/ FACADES/Façade - Joint - (enduit/beige)	Matériau semi-dur (granulaire) (gris)	MET * / NH6R	1 / 2 *	Calcination et attaque acide (méthode interne de traitement)	Fibres d'amiante non détectées *
046	24W017605-046 - BV3LM6520 Réf. prél : P96 BATIMENT 1/ EXTERIEUR/ FACADES/Façade - Joint - (compact/beige)	Matériau semi-dur (granulaire) (gris)	MET * / NH6R	1 / 2 *	Calcination et attaque acide (méthode interne de traitement)	Fibres d'amiante non détectées *
047 (1)	24W017605-047 - BV3LM6521 Réf. prél : P97 BATIMENT 1/ EXTERIEUR/ FACADES/Mur - Enduit - (plâtre/blanc(he)/SOUS FENETRE)	Matériau semi-dur de type enduit (blanc)	MET * / NH6R	1 / 2 *	Calcination et attaque acide (méthode interne de traitement)	Fibres d'amiante non détectées *
048	24W017605-048 - BV3LM6522 Réf. prél : P98 BATIMENT 1/ EXTERIEUR/ FACADES/Mur - Enduit - (plâtre/blanc(he))	Matériau dur (friable) (blanc)	MET * / NH6R	1 / 2 *	Calcination et attaque acide (méthode interne de traitement)	Fibres d'amiante non détectées *
049	24W017605-049 - BV3LM6523 Réf. prél : P99 BATIMENT 1/ EXTERIEUR/ FACADES/Menuiserie extérieure - Peinture - (décorative/blanc(he)/TYPE 4)	Matériau de type peinture (blanc) ; matériau semi-dur fibreux de type bois, copeaux (marron)	MET * / NH6R	1 / 2 *	Calcination et attaque acide (méthode interne de traitement)	Fibres d'amiante non détectées *

Tous les éléments de traçabilité sont disponibles sur demande. La reproduction de ce document n'est autorisée que sous sa forme intégrale. Il comporte 28 page(s). Les résultats du présent rapport s'appliquent aux objets tels qu'ils ont été reçus et ne concernent que les objets soumis à l'essai. Seules certaines prestations rapportées dans ce document sont couvertes par l'accréditation. Elles sont identifiées par le symbole *.

RAPPORT D'ANALYSE D'AMIANTE DANS LES MATERIAUX

N° de rapport d'analyse : AR-24-Z4-017130-01 Date d'émission de rapport : 02/07/2024 21:11 Page 13/28
 Référence laboratoire sous-traitant N° : 24GE006170 Référence de suivi du dossier N° : 24W017605
 Reçu au laboratoire le : 26/06/2024 Date de réception : 25/06/2024
 Date d'analyse : 27/06/2024
 Référence dossier Client: 1510797435/22646245/S3/30/2_22646245/15/27
 Prestation commandée auprès d'Eurofins Analyses pour le Bâtiment Ouest SAS.

N° éch.	Référence client	Description visuelle	Technique utilisée / Analyste	Préparation		Résultats
				Nb prep / Nb grilles ou lames	Type	
050	24W017605-050 - BV3LM6524 Réf. prél : P100 BATIMENT 1/ EXTERIEUR/ FACADES/Menuiserie extérieure - Peinture - (décorative/blanc(he)/TYPE 4)	Matériau de type peinture (blanc) ; matériau semi-dur fibreux de type bois, copeaux (marron)	MET * / NH6R	1 / 2 *	Calcination et attaque acide (méthode interne de traitement)	Fibres d'amiante non détectées *
051 (1)	24W017605-051 - BV3LM6525 Réf. prél : P101 BATIMENT 1/ EXTERIEUR/ FACADES/Conduit - Peinture - (décorative/blanc(he)-noir(e))	Matériau de type peinture (noir) + (blanc)	MET * / M6XJ	1 / 2 *	Calcination et attaque acide (méthode interne de traitement)	Fibres d'amiante non détectées *
052 (1)	24W017605-052 - BV3LM6526 Réf. prél : P102 BATIMENT 1/ EXTERIEUR/ FACADES/Conduit - Peinture - (décorative/blanc(he)-noir(e))	Matériau de type peinture (de différentes couleurs)	MET * / M6XJ	1 / 2 *	Calcination et attaque acide (méthode interne de traitement)	Fibres d'amiante non détectées *
053 (1)	24W017605-053 - BV3LM6527 Réf. prél : P103 BATIMENT 1/ EXTERIEUR/ FACADES/Suspente - Peinture - (décorative/bleu(e))	Matériau de type peinture (bleu) (clair) + (marron)	MET * / NH6R	1 / 2 *	Calcination et attaque acide (méthode interne de traitement)	Fibres d'amiante non détectées *

Tous les éléments de traçabilité sont disponibles sur demande. La reproduction de ce document n'est autorisée que sous sa forme intégrale. Il comporte 28 page(s). Les résultats du présent rapport s'appliquent aux objets tels qu'ils ont été reçus et ne concernent que les objets soumis à l'essai. Seules certaines prestations rapportées dans ce document sont couvertes par l'accréditation. Elles sont identifiées par le symbole *.

RAPPORT D'ANALYSE D'AMIANTE DANS LES MATERIAUX

N° de rapport d'analyse : AR-24-Z4-017130-01 Date d'émission de rapport : 02/07/2024 21:11 Page 14/28
 Référence laboratoire sous-traitant N° : 24GE006170 Référence de suivi du dossier N° : 24W017605
 Reçu au laboratoire le : 26/06/2024 Date de réception : 25/06/2024
 Date d'analyse : 27/06/2024
 Référence dossier Client: 1510797435/22646245/S3/30/2_22646245/15/27
 Prestation commandée auprès d'Eurofins Analyses pour le Bâtiment Ouest SAS.

N° éch.	Référence client	Description visuelle	Technique utilisée / Analyste	Préparation		Résultats
				Nb prep / Nb grilles ou lames	Type	
054 (1)	24W017605-054 - BV3LM6528 Réf. prél : P104 BATIMENT 1/ EXTERIEUR/ FACADES/Suspente - Peinture - (décorative/bleu(e))	Matériau de type peinture (bleu) (clair) + (marron)	MET * / NH6R	1 / 2 *	Calcination et attaque acide (méthode interne de traitement)	Fibres d'amiante non détectées *
055 (1)	24W017605-055 - BV3LM6529 Réf. prél : P105 BATIMENT 1/ EXTERIEUR/ FACADES/Menuiserie extérieure - Peinture - (décorative/blanc(he))/TYPE 1)	Matériau de type peinture (beige)	MET * / NH6R	1 / 2 *	Calcination et attaque acide (méthode interne de traitement)	Fibres d'amiante non détectées *
056	24W017605-056 - BV3LM6530 Réf. prél : P106 BATIMENT 1/ EXTERIEUR/ FACADES/Menuiserie extérieure - Peinture - (décorative/blanc(he))/TYPE 1)	Matériau de type peinture (beige)	MET * / NH6R	1 / 2 *	Calcination et attaque acide (méthode interne de traitement)	Fibres d'amiante non détectées *
057	24W017605-057 - BV3LM6531 Réf. prél : P107 BATIMENT 1/ COMBLES/ 1/Plancher - Isolant - (laine de verre/jaune)	Matériau de type colle (jaune) ; matériau fibreux de type isolant (jaune)	MET * / NH6R	1 / 2 *	Calcination et attaque acide (méthode interne de traitement)	Fibres d'amiante non détectées *
058 (1)	24W017605-058 - BV3LM6532 Réf. prél : P108 BATIMENT 1/ R+1/ LOCAL VMC/Revêtement de sol - Peinture sur béton - (décorative/gris(e))	Matériau de type peinture (gris) ; matériau semi-dur (friable) (blanc)	MET * / NH6R	1 / 2 *	Calcination et attaque acide (méthode interne de traitement)	Fibres d'amiante non détectées *

Tous les éléments de traçabilité sont disponibles sur demande. La reproduction de ce document n'est autorisée que sous sa forme intégrale. Il comporte 28 page(s). Les résultats du présent rapport s'appliquent aux objets tels qu'ils ont été reçus et ne concernent que les objets soumis à l'essai. Seules certaines prestations rapportées dans ce document sont couvertes par l'accréditation. Elles sont identifiées par le symbole *.

RAPPORT D'ANALYSE D'AMIANTE DANS LES MATERIAUX

N° de rapport d'analyse : AR-24-Z4-017130-01 Date d'émission de rapport : 02/07/2024 21:11 Page 15/28
 Référence laboratoire sous-traitant N° : 24GE006170 Référence de suivi du dossier N° : 24W017605
 Reçu au laboratoire le : 26/06/2024 Date de réception : 25/06/2024
 Date d'analyse : 27/06/2024
 Référence dossier Client: 1510797435/22646245/S3/30/2_22646245/15/27
 Prestation commandée auprès d'Eurofins Analyses pour le Bâtiment Ouest SAS.

N° éch.	Référence client	Description visuelle	Technique utilisée / Analyste	Préparation		Résultats
				Nb prep / Nb grilles ou lames	Type	
059 (1)	24W017605-059 - BV3LM6533 Réf. prél : P109 BATIMENT 1/ R+1/ LOCAL VMC/Revêtement de sol - Peinture - (décorative/gris(e))	Matériau de type peinture (gris) ; matériau semi-dur de type enduit (blanc)	MET * / NH6R	1 / 2 *	Calcination et attaque acide (méthode interne de traitement)	Fibres d'amiante non détectées *
060 (1)	24W017605-060 - BV3LM6534 Réf. prél : P110 BATIMENT 1/ EXTERIEUR/ FACADES/Menuiserie extérieure - Joint d'étanchéité entre menuiserie et structure - (compact/beige)	Matériau (friable) (blanc)	MET * / NH6R	1 / 2 *	Calcination et attaque acide (méthode interne de traitement)	Fibres d'amiante non détectées *
061	24W017605-061 - BV3LM6535 Réf. prél : P111 BATIMENT 1/ EXTERIEUR/ FACADES/Menuiserie extérieure - Joint d'étanchéité entre menuiserie et structure - (compact/beige)	Matériau semi-dur (friable) (blanc)	MET * / NH6R	1 / 2 *	Calcination et attaque acide (méthode interne de traitement)	Fibres d'amiante non détectées *
062	24W017605-062 - BV3LM6536 Réf. prél : P1 BATIMENT 1/ RDC/ SALLE LECTURE/Mur - Enduit - (peint-plâtre/blanc(he))	Matériau de type peinture (blanc) ; matériau semi-dur de type enduit (blanc)	MET * / NH6R	1 / 2 *	Calcination et attaque acide (méthode interne de traitement)	Fibres d'amiante non détectées *

Tous les éléments de traçabilité sont disponibles sur demande. La reproduction de ce document n'est autorisée que sous sa forme intégrale. Il comporte 28 page(s). Les résultats du présent rapport s'appliquent aux objets tels qu'ils ont été reçus et ne concernent que les objets soumis à l'essai. Seules certaines prestations rapportées dans ce document sont couvertes par l'accréditation. Elles sont identifiées par le symbole *.

RAPPORT D'ANALYSE D'AMIANTE DANS LES MATERIAUX

N° de rapport d'analyse : AR-24-Z4-017130-01 Date d'émission de rapport : 02/07/2024 21:11 Page 16/28
 Référence laboratoire sous-traitant N° : 24GE006170 Référence de suivi du dossier N° : 24W017605
 Reçu au laboratoire le : 26/06/2024 Date de réception : 25/06/2024
 Date d'analyse : 27/06/2024
 Référence dossier Client: 1510797435/22646245/S3/30/2_22646245/15/27
 Prestation commandée auprès d'Eurofins Analyses pour le Bâtiment Ouest SAS.

N° éch.	Référence client	Description visuelle	Technique utilisée / Analyste	Préparation		Résultats
				Nb prep / Nb grilles ou lames	Type	
063	24W017605-063 - BV3LM6537 Réf. prél : P2 BATIMENT 1/ RDC/ SALLE LECTURE/Mur - Enduit - (peint-plâtre/blanc(he))	Matériau de type peinture (blanc) ; matériau semi-dur de type enduit (blanc)	MET * / NH6R	1 / 2 *	Calcination et attaque acide (méthode interne de traitement)	Fibres d'amiante non détectées *
064	24W017605-064 - BV3LM6538 Réf. prél : P3 BATIMENT 1/ RDC/ SALLE LECTURE/Mur - Enduit - (peint-plâtre/blanc(he))	Matériau de type peinture (blanc) ; matériau semi-dur de type enduit (blanc)	MET * / NH6R	1 / 2 *	Calcination et attaque acide (méthode interne de traitement)	Fibres d'amiante non détectées *
065	24W017605-065 - BV3LM6539 Réf. prél : P4 BATIMENT 1/ RDC/ SALLE LECTURE/Mur - Enduit - (peint-plâtre/blanc(he))	Matériau semi-dur de type enduit (plâtreux) (blanc)	MET * / NH6R	1 / 2 *	Calcination et attaque acide (méthode interne de traitement)	Fibres d'amiante non détectées *
066 (2)	24W017605-066 - BV3LM6540 Réf. prél : P5 BATIMENT 1/ RDC/ SALLE LECTURE/Moquette - Colle - (jaune/jaune)	Matériau souple fibreux de type moquette (bleu) ; matériau de type colle (jaune) ; matériau semi-dur de type ragréage (gris)	MET * / M6XJ	1 / 2 *	Calcination et attaque acide (méthode interne de traitement)	Fibres d'amiante non détectées *
067	24W017605-067 - BV3LM6541 Réf. prél : P6 BATIMENT 1/ RDC/ SALLE REUNION/Moquette - Colle - (jaune/jaune)	Matériau souple fibreux de type moquette (bleu) ; matériau de type colle (jaune) ; matériau semi-dur de type ragréage (gris) en traces	MET * / NH6R	1 / 2 *	Calcination et attaque acide (méthode interne de traitement)	Fibres d'amiante non détectées *

Tous les éléments de traçabilité sont disponibles sur demande. La reproduction de ce document n'est autorisée que sous sa forme intégrale. Il comporte 28 page(s). Les résultats du présent rapport s'appliquent aux objets tels qu'ils ont été reçus et ne concernent que les objets soumis à l'essai. Seules certaines prestations rapportées dans ce document sont couvertes par l'accréditation. Elles sont identifiées par le symbole *.

RAPPORT D'ANALYSE D'AMIANTE DANS LES MATERIAUX

N° de rapport d'analyse : AR-24-Z4-017130-01 Date d'émission de rapport : 02/07/2024 21:11 Page 17/28
 Référence laboratoire sous-traitant N° : 24GE006170 Référence de suivi du dossier N° : 24W017605
 Reçu au laboratoire le : 26/06/2024 Date de réception : 25/06/2024
 Date d'analyse : 27/06/2024
 Référence dossier Client: 1510797435/22646245/S3/30/2_22646245/15/27
 Prestation commandée auprès d'Eurofins Analyses pour le Bâtiment Ouest SAS.

N° éch.	Référence client	Description visuelle	Technique utilisée / Analyste	Préparation		Résultats
				Nb prep / Nb grilles ou lames	Type	
068 (1)	24W017605-068 - BV3LM6542 Réf. prél : P7 BATIMENT 1/ RDC/ SALLE LECTURE/Poteau - Enduit - (peint-plâtre/noir(e))	Matériau de type peinture (noir) ; matériau semi-dur de type enduit (blanc)	MET * / NH6R	1 / 2 *	Calcination et attaque acide (méthode interne de traitement)	Fibres d'amiante non détectées *
069 (1)	24W017605-069 - BV3LM6543 Réf. prél : P8 BATIMENT 1/ RDC/ SALLE LECTURE/Poteau - Enduit - (peint-plâtre/noir(e))	Matériau de type peinture (noir) ; matériau semi-dur de type enduit (blanc)	MET * / M6XJ	1 / 2 *	Calcination et attaque acide (méthode interne de traitement)	Fibres d'amiante non détectées *
070 (1)	24W017605-070 - BV3LM6544 Réf. prél : P9 BATIMENT 1/ RDC/ SALLE LECTURE/Poutre - Enduit - (peint-plâtre/noir(e))	Matériau de type peinture (noir) ; matériau semi-dur de type enduit (blanc)	MET * / NH6R	1 / 2 *	Calcination et attaque acide (méthode interne de traitement)	Fibres d'amiante non détectées *
071	24W017605-071 - BV3LM6545 Réf. prél : P10 BATIMENT 1/ RDC/ SALLE LECTURE/Poutre - Enduit - (peint-plâtre/noir(e))	Matériau de type peinture (noir) ; matériau semi-dur de type enduit (blanc)	MET * / M6XJ	1 / 2 *	Calcination et attaque acide (méthode interne de traitement)	Fibres d'amiante non détectées *
072 (2)	24W017605-072 - BV3LM6546 Réf. prél : P11 BATIMENT 1/ RDC/ SALLE LECTURE/Plafond - Bande de plaque de plâtre - (plâtre/blanc(he))	Matériau de type peinture (blanc) ; matériau semi-dur de type enduit (blanc) ; matériau souple fibreux de type papier, carton (marron) ; matériau semi-dur de type plâtre (blanc) en traces(i)	MET * / NH6R	1 / 2 *	Calcination et attaque acide (méthode interne de traitement)	Fibres d'amiante non détectées *

Tous les éléments de traçabilité sont disponibles sur demande. La reproduction de ce document n'est autorisée que sous sa forme intégrale. Il comporte 28 page(s). Les résultats du présent rapport s'appliquent aux objets tels qu'ils ont été reçus et ne concernent que les objets soumis à l'essai. Seules certaines prestations rapportées dans ce document sont couvertes par l'accréditation. Elles sont identifiées par le symbole *.

RAPPORT D'ANALYSE D'AMIANTE DANS LES MATERIAUX

N° de rapport d'analyse : AR-24-Z4-017130-01	Date d'émission de rapport : 02/07/2024 21:11	Page 18/28
Référence laboratoire sous-traitant N° : 24GE006170	Référence de suivi du dossier N° : 24W017605	
Reçu au laboratoire le : 26/06/2024	Date de réception : 25/06/2024	
Date d'analyse : 27/06/2024		
Référence dossier Client: 1510797435/22646245/S3/30/2_22646245/15/27		
Prestation commandée auprès d'Eurofins Analyses pour le Bâtiment Ouest SAS.		

N° éch.	Référence client	Description visuelle	Technique utilisée / Analyste	Préparation		Résultats
				Nb prep / Nb grilles ou lames	Type	
		Matériau souple fibreux de type papier, carton (marron) en traces ; matériau semi-dur de type plâtre (blanc)	MET * / NH6R	1 / 2 *	Calcination et attaque acide (méthode interne de traitement)	Fibres d'amiante non détectées *
073	24W017605-073 - BV3LM6547 Réf. prél : P12 BATIMENT 1/ RDC/ CIRC 01/Plafond - Bande de plaque de plâtre - (plâtre/blanc(he))	Matériau de type peinture (blanc) ; matériau semi-dur de type enduit (blanc) ; matériau souple fibreux de type papier, carton (marron) ; matériau semi-dur de type plâtre (blanc) en traces(i)	MET * / NH6R	1 / 2 *	Calcination et attaque acide (méthode interne de traitement)	Fibres d'amiante non détectées *
		Matériau souple fibreux de type papier, carton (marron) ; matériau semi-dur de type plâtre (blanc)	MET * / NH6R	1 / 2 *	Calcination et attaque acide (méthode interne de traitement)	Fibres d'amiante non détectées *
074	24W017605-074 - BV3LM6548 Réf. prél : P13 BATIMENT 1/ RDC/ SALLE DETENTE/Mur - Enduit - (peint-plâtre/blanc(he))	Matériau de type peinture (blanc) ; matériau semi-dur de type enduit (plâtreux) (blanc)	MET * / NH6R	1 / 2 *	Calcination et attaque acide (méthode interne de traitement)	Fibres d'amiante non détectées *
075	24W017605-075 - BV3LM6549 Réf. prél : P14 BATIMENT 1/ RDC/ SALLE DETENTE/Mur - Enduit - (peint-plâtre/blanc(he))	Matériau de type peinture (blanc) ; matériau semi-dur de type enduit (plâtreux) (blanc)	MET * / NH6R	1 / 2 *	Calcination et attaque acide (méthode interne de traitement)	Fibres d'amiante non détectées *

Tous les éléments de traçabilité sont disponibles sur demande. La reproduction de ce document n'est autorisée que sous sa forme intégrale. Il comporte 28 page(s). Les résultats du présent rapport s'appliquent aux objets tels qu'ils ont été reçus et ne concernent que les objets soumis à l'essai. Seules certaines prestations rapportées dans ce document sont couvertes par l'accréditation. Elles sont identifiées par le symbole *.

RAPPORT D'ANALYSE D'AMIANTE DANS LES MATERIAUX

N° de rapport d'analyse : AR-24-Z4-017130-01 Date d'émission de rapport : 02/07/2024 21:11 Page 19/28
 Référence laboratoire sous-traitant N° : 24GE006170 Référence de suivi du dossier N° : 24W017605
 Reçu au laboratoire le : 26/06/2024 Date de réception : 25/06/2024
 Date d'analyse : 27/06/2024
 Référence dossier Client: 1510797435/22646245/S3/30/2_22646245/15/27
 Prestation commandée auprès d'Eurofins Analyses pour le Bâtiment Ouest SAS.

N° éch.	Référence client	Description visuelle	Technique utilisée / Analyste	Préparation		Résultats
				Nb prep / Nb grilles ou lames	Type	
076 (1)	24W017605-076 - BV3LM6550 Réf. prél : P15 BATIMENT 1/ RDC/ SALLE DETENTE/Revêtement du mur - Colle de faïence - (ciment/gris(e)/20X20 BEIGE)	Matériau dur de type ciment-colle (beige) (clair) ; matériau semi-dur de type enduit (plâtreux) (blanc) ; matériau dur de type joint ciment (gris) (foncé)	MET * / NH6R	1 / 2 *	Calcination et attaque acide (méthode interne de traitement)	Fibres d'amiante non détectées *
077 (1)	24W017605-077 - BV3LM6551 Réf. prél : P16 BATIMENT 1/ RDC/ SALLE DETENTE/Revêtement du mur - Colle de faïence - (ciment/gris(e)/20X20 BEIGE)	Matériau dur de type ciment-colle (beige) (clair) ; matériau dur de type joint ciment (gris) (foncé)	MET * / NH6R	1 / 2 *	Calcination et attaque acide (méthode interne de traitement)	Fibres d'amiante non détectées *
078	24W017605-078 - BV3LM6552 Réf. prél : P17 BATIMENT 1/ RDC/ SALLE DETENTE/Revêtement de sol - Colle de carrelage - (ciment/gris(e)/60X60 PIERRE)	Matériau dur de type carrelage, faïence (gris) + (bleu) ; matériau dur de type ciment-colle (granulaire) (gris)	MET * / NH6R	1 / 2 *	Calcination et attaque acide (méthode interne de traitement)	Fibres d'amiante non détectées *
079	24W017605-079 - BV3LM6553 Réf. prél : P18 BATIMENT 1/ RDC/ DGT 02/Revêtement de sol - Colle de carrelage - (ciment/gris(e)/60X60 PIERRE)	Matériau dur de type carrelage, faïence (gris) + (bleu) ; matériau dur de type ciment-colle (gris) ; matériau dur de type mortier, béton, chape (gris)	MET * / NH6R	1 / 2 *	Calcination et attaque acide (méthode interne de traitement)	Fibres d'amiante non détectées *

Tous les éléments de traçabilité sont disponibles sur demande. La reproduction de ce document n'est autorisée que sous sa forme intégrale. Il comporte 28 page(s). Les résultats du présent rapport s'appliquent aux objets tels qu'ils ont été reçus et ne concernent que les objets soumis à l'essai. Seules certaines prestations rapportées dans ce document sont couvertes par l'accréditation. Elles sont identifiées par le symbole *.

RAPPORT D'ANALYSE D'AMIANTE DANS LES MATERIAUX

N° de rapport d'analyse : AR-24-Z4-017130-01 Date d'émission de rapport : 02/07/2024 21:11 Page 20/28
 Référence laboratoire sous-traitant N° : 24GE006170 Référence de suivi du dossier N° : 24W017605
 Reçu au laboratoire le : 26/06/2024 Date de réception : 25/06/2024
 Date d'analyse : 27/06/2024
 Référence dossier Client: 1510797435/22646245/S3/30/2_22646245/15/27
 Prestation commandée auprès d'Eurofins Analyses pour le Bâtiment Ouest SAS.

N° éch.	Référence client	Description visuelle	Technique utilisée / Analyste	Préparation		Résultats
				Nb prep / Nb grilles ou lames	Type	
080 (1)	24W017605-080 - BV3LM6554 Réf. prél : P19 BATIMENT 1/ RDC/ SALLE DETENTE/Revêtement du mur - Colle de plinthe - (grise/gris(e)/60X10 PIERRE)	Matériau dur de type ciment-colle (gris) (clair)	MET * / NH6R	1 / 2 *	Calcination et attaque acide (méthode interne de traitement)	Fibres d'amiante non détectées *
081 (1)	24W017605-081 - BV3LM6555 Réf. prél : P20 BATIMENT 1/ RDC/ DGT 02/Revêtement du mur - Colle de plinthe - (grise/gris(e)/60X10 PIERRE)	Matériau de type peinture (blanc) ; matériau semi-dur de type enduit (blanc) ; matériau souple fibreux de type papier, carton (marron) en traces	MET * / NH6R	1 / 2 *	Calcination et attaque acide (méthode interne de traitement)	Fibres d'amiante non détectées *
082 (1)	24W017605-082 - BV3LM6556 Réf. prél : P21 BATIMENT 1/ RDC/ SALLE DETENTE/Mur - Bande de plaque de plâtre - (plâtre/blanc(he))	Matériau de type peinture (blanc) ; matériau semi-dur de type enduit (blanc) ; matériau souple fibreux de type papier, carton (blanc) ; matériau semi-dur de type enduit (blanc) ; matériau souple fibreux de type papier, carton (beige)	MET * / M6XJ	1 / 2 *	Calcination et attaque acide (méthode interne de traitement)	Fibres d'amiante non détectées *
		Matériau souple fibreux de type papier, carton (marron) ; matériau semi-dur de type plâtre (blanc)	MET * / M6XJ	1 / 2 *	Calcination et attaque acide (méthode interne de traitement)	Fibres d'amiante non détectées *

Tous les éléments de traçabilité sont disponibles sur demande. La reproduction de ce document n'est autorisée que sous sa forme intégrale. Il comporte 28 page(s). Les résultats du présent rapport s'appliquent aux objets tels qu'ils ont été reçus et ne concernent que les objets soumis à l'essai. Seules certaines prestations rapportées dans ce document sont couvertes par l'accréditation. Elles sont identifiées par le symbole *.

RAPPORT D'ANALYSE D'AMIANTE DANS LES MATERIAUX

N° de rapport d'analyse : AR-24-Z4-017130-01	Date d'émission de rapport : 02/07/2024 21:11	Page 21/28
Référence laboratoire sous-traitant N° : 24GE006170	Référence de suivi du dossier N° : 24W017605	
Reçu au laboratoire le : 26/06/2024	Date de réception : 25/06/2024	
Date d'analyse : 27/06/2024		
Référence dossier Client: 1510797435/22646245/S3/30/2_22646245/15/27		
Prestation commandée auprès d'Eurofins Analyses pour le Bâtiment Ouest SAS.		

N° éch.	Référence client	Description visuelle	Technique utilisée / Analyste	Préparation		Résultats
				Nb prep / Nb grilles ou lames	Type	
083	24W017605-083 - BV3LM6557 Réf. prél : P22 BATIMENT 1/ RDC/ WC H/Revêtement de sol - Colle de carrelage - (ciment/gris(e)/30X30 BLEU)	Matériau dur de type carrelage, faïence (bleu) ; matériau dur de type ciment-colle (beige) (clair)	MET * / M6XJ	1 / 2 *	Calcination et attaque acide (méthode interne de traitement)	Fibres d'amiante non détectées *
084	24W017605-084 - BV3LM6558 Réf. prél : P23 BATIMENT 1/ RDC/ WC F/Revêtement de sol - Colle de carrelage - (ciment/gris(e)/30X30 BLEU)	Matériau dur de type carrelage, faïence (bleu) ; matériau dur de type ciment-colle (blanc) ; matériau dur de type mortier, béton, chape (gris)	MET * / M6XJ	1 / 2 *	Calcination et attaque acide (méthode interne de traitement)	Fibres d'amiante non détectées *
085 (1)	24W017605-085 - BV3LM6559 Réf. prél : P24 BATIMENT 1/ RDC/ WC H/Revêtement du mur - Colle de faïence - (ciment/gris(e)/30X30 BLEU)	Matériau dur de type carrelage, faïence (bleu) ; matériau dur de type ciment-colle (gris) ; matériau souple fibreux de type papier, carton (marron) + (vert)	MET * / M6XJ	1 / 2 *	Calcination et attaque acide (méthode interne de traitement)	Fibres d'amiante non détectées *
086	24W017605-086 - BV3LM6560 Réf. prél : P25 BATIMENT 1/ RDC/ WC F/Revêtement du mur - Colle de faïence - (ciment/gris(e)/30X30 BLEU)	Matériau dur de type carrelage, faïence (bleu) ; matériau dur de type ciment-colle (gris)(i)	MET * / M6XJ	1 / 2 *	Calcination et attaque acide (méthode interne de traitement)	Fibres d'amiante non détectées *
		Matériau souple fibreux de type papier, carton (marron) + (vert) ; matériau semi-dur de type plâtre (blanc)	MET * / M6XJ	1 / 2 *	Calcination et attaque acide (méthode interne de traitement)	Fibres d'amiante non détectées *

Tous les éléments de traçabilité sont disponibles sur demande. La reproduction de ce document n'est autorisée que sous sa forme intégrale. Il comporte 28 page(s). Les résultats du présent rapport s'appliquent aux objets tels qu'ils ont été reçus et ne concernent que les objets soumis à l'essai. Seules certaines prestations rapportées dans ce document sont couvertes par l'accréditation. Elles sont identifiées par le symbole *.

RAPPORT D'ANALYSE D'AMIANTE DANS LES MATERIAUX

N° de rapport d'analyse : AR-24-Z4-017130-01

Date d'émission de rapport : 02/07/2024 21:11

Page 22/28

Référence laboratoire sous-traitant N° : 24GE006170

Référence de suivi du dossier N° : 24W017605

Reçu au laboratoire le : 26/06/2024

Date de réception : 25/06/2024

Date d'analyse : 27/06/2024

Référence dossier Client: 1510797435/22646245/S3/30/2_22646245/15/27

Prestation commandée auprès d'Eurofins Analyses pour le Bâtiment Ouest SAS.

N° éch.	Référence client	Description visuelle	Technique utilisée / Analyste	Préparation		Résultats
				Nb prep / Nb grilles ou lames	Type	
087	24W017605-087 - BV3LM6561 Réf. prél : P26 BATIMENT 1/ RDC/ ESC 01/Mur - Enduit - (peint-plâtre/blanc(he))	Matériau de type peinture (blanc) ; matériau semi-dur de type enduit (plâtreux) (blanc)	MET * / M6XJ	1 / 2 *	Calcination et attaque acide (méthode interne de traitement)	Fibres d'amiante non détectées *
088	24W017605-088 - BV3LM6562 Réf. prél : P27 BATIMENT 1/ RDC/ ESC 01/Mur - Enduit - (peint-plâtre/blanc(he))	Matériau de type peinture (blanc) ; matériau semi-dur de type enduit (blanc) ; matériau semi-dur de type enduit (plâtreux) (blanc)	MET * / M6XJ	1 / 2 *	Calcination et attaque acide (méthode interne de traitement)	Fibres d'amiante non détectées *
089 (1)	24W017605-089 - BV3LM6563 Réf. prél : P28 BATIMENT 1/ RDC/ ESC 01/Plafond - Enduit - (peint-plâtre/blanc(he)/ SS FACE ESCALIER)	Matériau de type peinture (blanc) ; matériau semi-dur de type enduit (blanc) ; matériau semi-dur (granulaire) (gris) en traces	MET * / M6XJ	1 / 2 *	Calcination et attaque acide (méthode interne de traitement)	Fibres d'amiante non détectées *
090 (1)	24W017605-090 - BV3LM6564 Réf. prél : P29 BATIMENT 1/ RDC/ DGT 01/Vitrage - Mastic - (compact/beige/PORT E)	Matériau semi-dur de type mastic (friable) (gris) ; matériau semi-dur (poudreux) (blanc)	MET * / M6XJ	1 / 2 *	Calcination et attaque acide (méthode interne de traitement)	Fibres d'amiante non détectées *
091 (1)	24W017605-091 - BV3LM6565 Réf. prél : P30 BATIMENT 1/ RDC/ DGT 01/Vitrage - Mastic - (compact/beige/PORT E)	Matériau de type peinture (noir) en traces ; matériau semi-dur de type mastic (friable) (gris) ; matériau semi-dur (poudreux) (blanc)	MET * / NH6R	1 / 2 *	Calcination et attaque acide (méthode interne de traitement)	Fibres d'amiante non détectées *

Tous les éléments de traçabilité sont disponibles sur demande. La reproduction de ce document n'est autorisée que sous sa forme intégrale. Il comporte 28 page(s). Les résultats du présent rapport s'appliquent aux objets tels qu'ils ont été reçus et ne concernent que les objets soumis à l'essai. Seules certaines prestations rapportées dans ce document sont couvertes par l'accréditation. Elles sont identifiées par le symbole *.

GRAND EST ANALYSES

42 rue des Tisserands

68124 Wintzenheim, FRANCE

Tél : 03 89 77 22 59 - Fax : - Site Web: <https://www.eurofins.fr/amiante/>

S.A.S. au capital de 10 000 € RCS : 452 029 283

ACCREDITATION N°

1-6977

Portée disponible sur

www.cofrac.fr

RAPPORT D'ANALYSE D'AMIANTE DANS LES MATERIAUX

N° de rapport d'analyse : AR-24-Z4-017130-01 Date d'émission de rapport : 02/07/2024 21:11 Page 23/28
 Référence laboratoire sous-traitant N° : 24GE006170 Référence de suivi du dossier N° : 24W017605
 Reçu au laboratoire le : 26/06/2024 Date de réception : 25/06/2024
 Date d'analyse : 27/06/2024
 Référence dossier Client: 1510797435/22646245/S3/30/2_22646245/15/27
 Prestation commandée auprès d'Eurofins Analyses pour le Bâtiment Ouest SAS.

N° éch.	Référence client	Description visuelle	Technique utilisée / Analyste	Préparation		Résultats
				Nb prep / Nb grilles ou lames	Type	
092	24W017605-092 - BV3LM6566 Réf. prél : P31 BATIMENT 1/ RDC/ DGT 02/Mur - Enduit - (peint-plâtre/blanc(he))	Matériau de type peinture (vert) en traces ; matériau semi-dur de type enduit (blanc) ; matériau semi-dur de type enduit (plâtreux) (blanc) ; matériau de type peinture (gris)	MET * / M6XJ	1 / 2 *	Calcination et attaque acide (méthode interne de traitement)	Fibres d'amiante non détectées *
093	24W017605-093 - BV3LM6567 Réf. prél : P32 BATIMENT 1/ RDC/ DGT 02/Mur - Enduit - (peint-plâtre/blanc(he))	Matériau semi-dur de type enduit (blanc) ; matériau semi-dur de type enduit (plâtreux) (blanc)	MET * / M6XJ	1 / 2 *	Calcination et attaque acide (méthode interne de traitement)	Fibres d'amiante non détectées *
094 (1)	24W017605-094 - BV3LM6568 Réf. prél : P33 BATIMENT 1/ RDC/ ESC 02/Plafond - Enduit - (peint-plâtre/blanc(he)/ SS FACE ESCALIER)	Matériau de type peinture (blanc) ; matériau semi-dur de type enduit (blanc)	MET * / M6XJ	1 / 2 *	Calcination et attaque acide (méthode interne de traitement)	Fibres d'amiante non détectées *
095 (2)	24W017605-095 - BV3LM6569 Réf. prél : P34 BATIMENT 1/ RDC/ CIRC 01/Moquette - Colle - (jaune/jaune)	Matériau souple fibreux de type moquette (gris) (foncé) ; matériau de type colle (jaune) ; matériau semi-dur de type ragréage (gris)	MET * / M6XJ	1 / 2 *	Calcination et attaque acide (méthode interne de traitement)	Fibres d'amiante non détectées *
096 (1) (2)	24W017605-096 - BV3LM6570 Réf. prél : P35 BATIMENT 1/ RDC/ CIRC 01/Moquette - Colle - (jaune/jaune)	Matériau souple fibreux de type moquette (gris) (foncé) ; matériau de type colle (jaune) ; matériau semi-dur de type ragréage (gris) ; matériau semi-dur (friable) (blanc) en traces	MET * / M6XJ	1 / 2 *	Calcination et attaque acide (méthode interne de traitement)	Fibres d'amiante non détectées *

Tous les éléments de traçabilité sont disponibles sur demande. La reproduction de ce document n'est autorisée que sous sa forme intégrale. Il comporte 28 page(s). Les résultats du présent rapport s'appliquent aux objets tels qu'ils ont été reçus et ne concernent que les objets soumis à l'essai. Seules certaines prestations rapportées dans ce document sont couvertes par l'accréditation. Elles sont identifiées par le symbole *.

RAPPORT D'ANALYSE D'AMIANTE DANS LES MATERIAUX

N° de rapport d'analyse : AR-24-Z4-017130-01 Date d'émission de rapport : 02/07/2024 21:11 Page 24/28
 Référence laboratoire sous-traitant N° : 24GE006170 Référence de suivi du dossier N° : 24W017605
 Reçu au laboratoire le : 26/06/2024 Date de réception : 25/06/2024
 Date d'analyse : 27/06/2024
 Référence dossier Client: 1510797435/22646245/S3/30/2_22646245/15/27
 Prestation commandée auprès d'Eurofins Analyses pour le Bâtiment Ouest SAS.

N° éch.	Référence client	Description visuelle	Technique utilisée / Analyste	Préparation		Résultats
				Nb prep / Nb grilles ou lames	Type	
097	24W017605-097 - BV3LM6571 Réf. prél : P36 BATIMENT 1/ RDC/ CIRC 01/Plinthe - Peinture - (décorative/blanc(he))	Matériau de type peinture (blanc) ; matériau semi-dur fibreux de type bois, copeaux (beige)	MET * / M6XJ	1 / 2 *	Calcination et attaque acide (méthode interne de traitement)	Fibres d'amiante non détectées *
098 (1)	24W017605-098 - BV3LM6572 Réf. prél : P37 BATIMENT 1/ RDC/ ARCHIVES/Plinthe - Peinture - (décorative/blanc(he))	Matériau de type peinture (blanc) ; matériau semi-dur fibreux de type bois, copeaux (beige)	MET * / M6XJ	1 / 2 *	Calcination et attaque acide (méthode interne de traitement)	Fibres d'amiante non détectées *
099	24W017605-099 - BV3LM6573 Réf. prél : P38 BATIMENT 1/ RDC/ ARCHIVES/Mur - Enduit - (peint-plâtre/blanc(he))	Matériau de type peinture (beige) ; matériau semi-dur de type enduit (blanc) ; matériau semi-dur (friable) (beige)	MET * / M6XJ	1 / 2 *	Calcination et attaque acide (méthode interne de traitement)	Fibres d'amiante non détectées *
100	24W017605-100 - BV3LM6574 Réf. prél : P39 BATIMENT 1/ RDC/ ARCHIVES/Mur - Enduit - (peint-plâtre/blanc(he))	Matériau semi-dur de type enduit (plâtreux) (blanc)	MET * / M6XJ	1 / 2 *	Calcination et attaque acide (méthode interne de traitement)	Fibres d'amiante non détectées *
101	24W017605-101 - BV3LM6575 Réf. prél : P40 BATIMENT 1/ RDC/ ARCHIVES/Revêtement de sol - Peinture sur béton - (décorative/beige)	Matériau de type peinture (marron) ; matériau dur (granulaire) (gris) (foncé)	MET * / M6XJ	1 / 2 *	Calcination et attaque acide (méthode interne de traitement)	Fibres d'amiante non détectées *

Tous les éléments de traçabilité sont disponibles sur demande. La reproduction de ce document n'est autorisée que sous sa forme intégrale. Il comporte 28 page(s). Les résultats du présent rapport s'appliquent aux objets tels qu'ils ont été reçus et ne concernent que les objets soumis à l'essai. Seules certaines prestations rapportées dans ce document sont couvertes par l'accréditation. Elles sont identifiées par le symbole *.

RAPPORT D'ANALYSE D'AMIANTE DANS LES MATERIAUX

N° de rapport d'analyse : AR-24-Z4-017130-01	Date d'émission de rapport : 02/07/2024 21:11	Page 25/28
Référence laboratoire sous-traitant N° : 24GE006170	Référence de suivi du dossier N° : 24W017605	
Reçu au laboratoire le : 26/06/2024	Date de réception : 25/06/2024	
Date d'analyse : 27/06/2024		
Référence dossier Client: 1510797435/22646245/S3/30/2_22646245/15/27		
Prestation commandée auprès d'Eurofins Analyses pour le Bâtiment Ouest SAS.		

N° éch.	Référence client	Description visuelle	Technique utilisée / Analyste	Préparation		Résultats
				Nb prep / Nb grilles ou lames	Type	
102 (1)	24W017605-102 - BV3LM6576 Réf. prél : P41 BATIMENT 1/ RDC/ ARCHIVES/Revêtement de sol - Peinture sur béton - (décorative/beige)	Matériau de type peinture (marron) ; matériau semi-dur (granulaire) (gris)	MET * / NH6R	1 / 2 *	Calcination et attaque acide (méthode interne de traitement)	Fibres d'amiante non détectées *
103	24W017605-103 - BV3LM6577 Réf. prél : P42 BATIMENT 1/ RDC/ ARCHIVES/Porte - Peinture - (décorative/beige)	Matériau de type peinture (blanc) ; matériau semi-dur fibreux de type bois, copeaux (beige)	MET * / NH6R	1 / 2 *	Calcination et attaque acide (méthode interne de traitement)	Fibres d'amiante non détectées *
104	24W017605-104 - BV3LM6578 Réf. prél : P43 BATIMENT 1/ RDC/ ARCHIVES/Porte - Peinture - (décorative/beige)	Matériau de type peinture (blanc) ; matériau semi-dur fibreux de type bois, copeaux (beige)	MET * / NH6R	1 / 2 *	Calcination et attaque acide (méthode interne de traitement)	Fibres d'amiante non détectées *
105 (1)	24W017605-105 - BV3LM6579 Réf. prél : P44 BATIMENT 1/ RDC/ ARCHIVES/Coffre horizontal - Enduit - (ciment/gris(e))	Matériau de type peinture (orange) ; matériau semi-dur (granulaire) (gris)	MET * / NH6R	1 / 2 *	Calcination et attaque acide (méthode interne de traitement)	Fibres d'amiante non détectées *
106	24W017605-106 - BV3LM6580 Réf. prél : P45 BATIMENT 1/ RDC/ ARCHIVES/Coffre horizontal - Enduit - (ciment/gris(e))	Matériau dur (granulaire) (gris)	MET * / NH6R	1 / 2 *	Calcination et attaque acide (méthode interne de traitement)	Fibres d'amiante non détectées *

Tous les éléments de traçabilité sont disponibles sur demande. La reproduction de ce document n'est autorisée que sous sa forme intégrale. Il comporte 28 page(s). Les résultats du présent rapport s'appliquent aux objets tels qu'ils ont été reçus et ne concernent que les objets soumis à l'essai. Seules certaines prestations rapportées dans ce document sont couvertes par l'accréditation. Elles sont identifiées par le symbole *.

RAPPORT D'ANALYSE D'AMIANTE DANS LES MATERIAUX

N° de rapport d'analyse : AR-24-Z4-017130-01 Date d'émission de rapport : 02/07/2024 21:11 Page 26/28
 Référence laboratoire sous-traitant N° : 24GE006170 Référence de suivi du dossier N° : 24W017605
 Reçu au laboratoire le : 26/06/2024 Date de réception : 25/06/2024
 Date d'analyse : 27/06/2024
 Référence dossier Client: 1510797435/22646245/S3/30/2_22646245/15/27
 Prestation commandée auprès d'Eurofins Analyses pour le Bâtiment Ouest SAS.

N° éch.	Référence client	Description visuelle	Technique utilisée / Analyste	Préparation		Résultats
				Nb prep / Nb grilles ou lames	Type	
107	24W017605-107 - BV3LM6581 Réf. prél : P47 BATIMENT 1/ RDC/ STOCKAGE ARCHIVES/Porte coupe feu - Joint coupe-feu - (compact/noir(e)/RECEPTACLE)	Matériau de type peinture (noir) ; matériau semi-dur (poudreux) (blanc)	MET * / NH6R	1 / 2 *	Calcination et attaque acide (méthode interne de traitement)	Fibres d'amiante non détectées *
108	24W017605-108 - BV3LM6582 Réf. prél : P48 BATIMENT 1/ RDC/ ARCHIVES/Fenêtre - Peinture - (décorative/blanc(he)/DORMANT 1)	Matériau de type peinture (blanc) ; matériau semi-dur fibreux de type bois, copeaux (beige)	MET * / NH6R	1 / 2 *	Calcination et attaque acide (méthode interne de traitement)	Fibres d'amiante non détectées *
109	24W017605-109 - BV3LM6583 Réf. prél : P49 BATIMENT 1/ RDC/ ARCHIVES/Fenêtre - Peinture - (décorative/blanc(he)/CUVRANT 1)	Matériau de type peinture (blanc) ; matériau semi-dur fibreux de type bois, copeaux (beige)	MET * / NH6R	1 / 2 *	Calcination et attaque acide (méthode interne de traitement)	Fibres d'amiante non détectées *
110 (1)	24W017605-110 - BV3LM6584 Réf. prél : P50 BATIMENT 1/ RDC/ ARCHIVES/Vitrage - Mastic - (compact/beige/1)	Matériau de type peinture (bleu) ; matériau semi-dur de type mastic (gris) ; matériau semi-dur fibreux de type bois, copeaux (beige) en traces	MET * / NH6R	1 / 2 *	Calcination et attaque acide (méthode interne de traitement)	Fibres d'amiante non détectées *

Tous les éléments de traçabilité sont disponibles sur demande. La reproduction de ce document n'est autorisée que sous sa forme intégrale. Il comporte 28 page(s). Les résultats du présent rapport s'appliquent aux objets tels qu'ils ont été reçus et ne concernent que les objets soumis à l'essai. Seules certaines prestations rapportées dans ce document sont couvertes par l'accréditation. Elles sont identifiées par le symbole *.

RAPPORT D'ANALYSE D'AMIANTE DANS LES MATERIAUX

N° de rapport d'analyse : AR-24-Z4-017130-01 Date d'émission de rapport : 02/07/2024 21:11 Page 27/28
 Référence laboratoire sous-traitant N° : 24GE006170 Référence de suivi du dossier N° : 24W017605
 Reçu au laboratoire le : 26/06/2024 Date de réception : 25/06/2024
 Date d'analyse : 27/06/2024
 Référence dossier Client: 1510797435/22646245/S3/30/2_22646245/15/27
 Prestation commandée auprès d'Eurofins Analyses pour le Bâtiment Ouest SAS.

N° éch.	Référence client	Description visuelle	Technique utilisée / Analyste	Préparation		Résultats
				Nb prep / Nb grilles ou lames	Type	
111 (1)	24W017605-111 - BV3LM6585 Réf. prél : P112 BATIMENT 1/ RDC/ SALLE DETENTE/Revêtement du mur - Colle de faïence - (ciment/gris(e)/60X60 MARBRE)	Matériau semi-dur (friable) (blanc)	MET * / NH6R	1 / 2 *	Calcination et attaque acide (méthode interne de traitement)	Fibres d'amiante non détectées *
112 (1)	24W017605-112 - BV3LM6586 Réf. prél : P113 BATIMENT 1/ RDC/ SALLE DETENTE/Revêtement du mur - Colle de faïence - (ciment/gris(e)/60X60 MARBRE)	Matériau semi-dur (friable) (blanc) ; matériau (poudreux) (blanc) en traces	MET * / NH6R	1 / 2 *	Calcination et attaque acide (méthode interne de traitement)	Fibres d'amiante non détectées *
113 (1)	24W017605-113 - BV3LM6587 Réf. prél : P46 BATIMENT 1/ RDC/ CIRC 01/Porte coupe feu - Joint coupe-feu - (compact/beige)	Matériau (fibreuse) (rouge) ; matériau (blanc)	MET * / NH6R	1 / 2 *	Calcination et attaque acide (méthode interne de traitement)	Fibres d'amiante non détectées *

Observation(s) échantillon(s)

- (1) La totalité de l'échantillon a été utilisée pour rendre le résultat. Une contre-analyse sera impossible.
- (2) Les différentes couches décrites de manière commune sont techniquement inséparables.
- (3) Le matériau de type colle bitumineuse n'est pas présent dans l'échantillon.

Observation(s) couche(s)

- (i) La totalité de la couche a été utilisée pour rendre le résultat. Une contre-analyse sera impossible.

Méthodes d'analyses employées pour la recherche qualitative des fibres d'amiante dans les matériaux :

Tous les éléments de traçabilité sont disponibles sur demande. La reproduction de ce document n'est autorisée que sous sa forme intégrale. Il comporte 28 page(s). Les résultats du présent rapport s'appliquent aux objets tels qu'ils ont été reçus et ne concernent que les objets soumis à l'essai. Seules certaines prestations rapportées dans ce document sont couvertes par l'accréditation. Elles sont identifiées par le symbole *.

RAPPORT D'ANALYSE D'AMIANTE DANS LES MATERIAUX

N° de rapport d'analyse : AR-24-Z4-017130-01 Date d'émission de rapport : 02/07/2024 21:11 Page 28/28
Référence laboratoire sous-traitant N° : 24GE006170 Référence de suivi du dossier N° : 24W017605
Reçu au laboratoire le : 26/06/2024 Date de réception : 25/06/2024
Date d'analyse : 27/06/2024
Référence dossier Client: 1510797435/22646245/S3/30/2_22646245/15/27
Prestation commandée auprès d'Eurofins Analyses pour le Bâtiment Ouest SAS.

Traitement par une méthode interne (**mode opératoire T-MOLP-WO24083**) en vue d'une identification des fibres au Microscope Optique à Lumière Polarisée (**MOLP**) selon le guide **HSG 248 - annexe 2**.

Traitement par une méthode interne (**mode opératoire T-PM-WO22725**) en vue d'une identification des fibres au Microscop Electronique à Transmission (**MET**) selon parties utiles de la norme **NFX 43-050**.

NB 1 : Sauf information contraire sur ce rapport, le laboratoire effectue une analyse couche par couche de l'échantillon transmis par le demandeur. Des composants décrits simultanément dans une même couche n'ont pas pu faire l'objet de prises d'essai séparées pour l'analyse.

NB 2 : "Fibres d'amiante non détectées au MOLP" s'entend comme : "aucune fibre d'amiante n'a été détectée, l'échantillon objet de l'essai peut éventuellement renfermer une teneur en fibre d'amiante optiquement observables** inférieure à la limite de détection. ** Pour être optiquement observable, une fibre doit avoir une largeur supérieure à 0,2 micromètre (μm)"; "Fibres d'amiante non détectées" au MET s'entend comme : " aucune fibre d'amiante n'a été détectée, l'échantillon objet de l'essai peut éventuellement renfermer une teneur en fibre d'amiante inférieure à la limite de détection."

NB 3 : Pour la recherche d'amiante dans les matériaux, la limite de détection garantie par prise d'essai dans les matériaux (en MOLP et /ou en MET) est de 0.1% en masse.

NB 4 : Le présent rapport ne mentionne que les analyses conclusives. Toutefois, conformément à son offre et à l'arrêté du 1er octobre 2019, le laboratoire met en œuvre les deux techniques MOLP et META sur tous les échantillons massifs. La mention sur le rapport d'une technique d'analyse par MET indique que les échantillons ont été traités selon l'annexe 2 du guide HSG 248 (MOLP) mais sans aboutir à un résultat conclusif.

NB 5 : Analyse réalisée dans le cadre des textes réglementaires suivants : Décret n° 2017-899 du 9 mai 2017, Décret n° 2019-251 du 27 mars 2019, Décret n° 2011-629 du 3 juin 2011, Arrêté du 1er octobre 2019 (JORF n°0245 du 20 octobre 2019 texte n° 18), Arrêté du 25 juillet 2022 (JOFR n°0238 du 13 octobre 2022, texte n°10).

NB 6 : Le rapport est établi dans le cadre du cas 1 de l'article 6 de l'arrêté du 1er octobre 2019 à savoir la détection et l'identification d'amiante délibérément ajouté dans les matériaux et produits manufacturés.



Marie Christelle Pierreveldin
Cheffe de Groupe Technicienne
META

Tous les éléments de traçabilité sont disponibles sur demande. La reproduction de ce document n'est autorisée que sous sa forme intégrale. Il comporte 28 page(s). Les résultats du présent rapport s'appliquent aux objets tels qu'ils ont été reçus et ne concernent que les objets soumis à l'essai. Seules certaines prestations rapportées dans ce document sont couvertes par l'accréditation. Elles sont identifiées par le symbole *.

GRAND EST ANALYSES
42 rue des Tisserands
68124 Wintzenheim, FRANCE
Tél: : 03 89 77 22 59 - Fax: - Site Web: <https://www.eurofins.fr/amiante/>
S.A.S. au capital de 10 000 € RCS : 452 029 283

ACCREDITATION N°
1-6977
Portée disponible sur
www.cofrac.fr



BUREAU VERITAS EXPLOITATION SAS

Monsieur Andreas LEROUX

Bâtiment OXANE – 4, rue Duguay Trouin

44800 SAINT HERBLAIN

Notre référence : AR-24-NS-042328-01

Numéro de dossier : 24W019155**Référence de dossier : 1510797435/22646245/S3/30/2_22646245/15/27**

Madame, Monsieur,

Veuillez trouver ci-joint le rapport d'analyse relatif à l'échantillon suivant :

- N° 24W019155-001 - Référence *BV3LM6719 Réf. prél : P114 BATIMENT 1/ EXTERIEUR/*
FACADES/Suspente - Peinture - (décorative/bleu(e)/SUPPORT METAL), prélevé par vos soins, et analysé
par Eurofins Asbestos Testing Romania S.R.L.

- N° 24W019155-002 - Référence *BV3LM6720 Réf. prél : P115 BATIMENT 1/ EXTERIEUR/*
FACADES/Suspente - Peinture - (décorative/bleu(e)), prélevé par vos soins, et analysé par Eurofins
Asbestos Testing Romania S.R.L.

- N° 24W019155-003 - Référence *BV3LM6721 Réf. prél : P116 BATIMENT 1/ EXTERIEUR/*
TOITURE/Charpente - Peinture - (décorative/blanc(he)/DESSOUS DE TOIT), prélevé par vos soins, et
analysé par Eurofins Asbestos Testing Romania S.R.L.

- N° 24W019155-004 - Référence *BV3LM6722 Réf. prél : P117 BATIMENT 1/ EXTERIEUR/*
TOITURE/Charpente - Peinture - (décorative/blanc(he)/DESSOUS DE TOIT), prélevé par vos soins, et
analysé par Eurofins Asbestos Testing Romania S.R.L.

- N° 24W019155-005 - Référence *BV3LM6723 Réf. prél : P118 BATIMENT 1/ EXTERIEUR/*
TOITURE/Fenêtre de toit - Mastic - (compact/blanc(he)), prélevé par vos soins, et analysé par Eurofins
Asbestos Testing Romania S.R.L.

- N° 24W019155-006 - Référence *BV3LM6724 Réf. prél : P119 BATIMENT 1/ EXTERIEUR/*
TOITURE/Fenêtre de toit - Mastic - (compact/blanc(he)), prélevé par vos soins, et analysé par Eurofins
Asbestos Testing Romania S.R.L.

- N° 24W019155-007 - Référence BV3LM6725 Réf. prél : P120 BATIMENT 1/ EXTERIEUR/ TOITURE/Charpente - Peinture - (décorative/blanc(he)/DESSOUS DE TOIT), prélevé par vos soins, et analysé par Eurofins Asbestos Testing Romania S.R.L.

- N° 24W019155-008 - Référence BV3LM6726 Réf. prél : P121 BATIMENT 1/ EXTERIEUR/ TOITURE/Charpente - Peinture - (décorative/blanc(he)/DESSOUS DE TOIT), prélevé par vos soins, et analysé par Eurofins Asbestos Testing Romania S.R.L.

- N° 24W019155-009 - Référence BV3LM6727 Réf. prél : P122 BATIMENT 1/ EXTERIEUR/ FACADES/Menuiserie extérieure - Joint d'étanchéité entre menuiserie et structure - (rigide/gris(e)), prélevé par vos soins, et analysé par Eurofins Asbestos Testing Romania S.R.L.

- N° 24W019155-010 - Référence BV3LM6728 Réf. prél : P123 BATIMENT 1/ EXTERIEUR/ FACADES/Menuiserie extérieure - Joint d'étanchéité entre menuiserie et structure - (rigide/gris(e)), prélevé par vos soins, et analysé par Eurofins Asbestos Testing Romania S.R.L.

- N° 24W019155-011 - Référence BV3LM6729 Réf. prél : P124 BATIMENT 1/ RDC/ SALLE MICRO FILMS/Mur - Isolant - (laine de verre/jaune), prélevé par vos soins, et analysé par Eurofins Asbestos Testing Romania S.R.L.

- N° 24W019155-012 - Référence BV3LM6730 Réf. prél : P125 BATIMENT 1/ RDC/ SALLE MICRO FILMS/Mur - Enduit - (peint-plâtre/blanc(he)/PERIPH DERRIERE DOUBLAGE), prélevé par vos soins, et analysé par Eurofins Asbestos Testing Romania S.R.L.

- N° 24W019155-013 - Référence BV3LM6731 Réf. prél : P126 BATIMENT 1/ RDC/ SALLE MICRO FILMS/Mur - Enduit - (peint-plâtre/beige/MUR PERIPH DERRIERE DOUBLAGE), prélevé par vos soins, et analysé par Eurofins Asbestos Testing Romania S.R.L.

- N° 24W019155-014 - Référence BV3LM6732 Réf. prél : P127 BATIMENT 1/ R+1/ SALLE REUNION/Plafond - Bande de plaque de plâtre - (plâtre/blanc(he)/PLENUM), prélevé par vos soins, et analysé par Eurofins Asbestos Testing Romania S.R.L.

- N° 24W019155-015 - Référence BV3LM6733 Réf. prél : P128 BATIMENT 1/ R+1/ SALLE REUNION/Plafond - Bande de plaque de plâtre - (plâtre/blanc(he)/PLENUM), prélevé par vos soins, et analysé par Eurofins Asbestos Testing Romania S.R.L.

- N° 24W019155-016 - Référence BV3LM6734 Réf. prél : P129 BATIMENT 1/ R+2/ ARCHIVES 4/Plafond
- Peinture - (décorative/blanc(he)/PLANCHER HAUT BOIS), prélevé par vos soins, et analysé par Eurofins Asbestos Testing Romania S.R.L.

- N° 24W019155-017 - Référence BV3LM6735 Réf. prél : P130 BATIMENT 1/ R+2/ ARCHIVES 3/Plafond
- Peinture - (décorative/blanc(he)/PLANCHER HAUT BOIS), prélevé par vos soins, et analysé par Eurofins Asbestos Testing Romania S.R.L.

- N° 24W019155-018 - Référence BV3LM6736 Réf. prél : P131 BATIMENT 1/ R+2/ ARCHIVES 3/Plafond
- Isolant - (laine de verre/jaune), prélevé par vos soins, et analysé par Eurofins Asbestos Testing Romania S.R.L.

- N° 24W019155-019 - Référence BV3LM6737 Réf. prél : P132 BATIMENT 1/ EXTERIEUR/
FACADES/Menuiserie extérieure - Joint - (ciment/gris(e)/SOUS MENUISERIE), prélevé par vos soins, et analysé par Eurofins Asbestos Testing Romania S.R.L.

- N° 24W019155-020 - Référence BV3LM6738 Réf. prél : P133 BATIMENT 1/ R+1/ SALLE REUNION/Mu.
- Bande de plaque de plâtre - (plâtre/blanc(he)/+ PAPIER ALU DOUBLAGE), prélevé par vos soins, et analysé par Eurofins Asbestos Testing Romania S.R.L.

- N° 24W019155-021 - Référence BV3LM6739 Réf. prél : P134 BATIMENT 1/ R+1/ SALLE REUNION/Mu.
- Enduit - (peint-plâtre/blanc(he)/MUR PERIPH DERRIERE DOUBLAGE), prélevé par vos soins, et analysé par Eurofins Asbestos Testing Romania S.R.L.

- N° 24W019155-022 - Référence BV3LM6740 Réf. prél : P135 BATIMENT 1/ R+1/ SALLE REUNION/Mu.
- Isolant - (laine de verre/jaune), prélevé par vos soins, et analysé par Eurofins Asbestos Testing Romania S.R.L.

- N° 24W019155-023 - Référence BV3LM6843 Réf. prél : P136 BATIMENT 1/ R+1/ LOCAL
TECHNIQUE/Revêtement du mur - Peinture - (décorative/beige/ECAILLE SOL), prélevé par vos soins, et analysé par Eurofins Asbestos Testing Romania S.R.L.

- N° 24W019155-024 - Référence BV3LM6844 Réf. prél : P137 BATIMENT 1/ R+1/ LOCAL
TECHNIQUE/Revêtement du mur - Peinture - (décorative/beige/ECAILLE SOL), prélevé par vos soins, et analysé par Eurofins Asbestos Testing Romania S.R.L.

- N° 24W019155-025 - Référence *BV3LM6845 Réf. prél : P138 BATIMENT 1/ R+1/ LOCAL
TECHNIQUE/Revêtement du mur - Peinture - (décorative/beige/ECAILLE SOL)*, prélevé par vos soins, et analysé par Eurofins Asbestos Testing Romania S.R.L.

- N° 24W019155-026 - Référence *BV3LM6846 Réf. prél : P139 BATIMENT 1/ R+1/ LOCAL
TECHNIQUE/Revêtement du mur - Peinture - (décorative/beige/ECAILLE SOL)*, prélevé par vos soins, et analysé par Eurofins Asbestos Testing Romania S.R.L.

- N° 24W019155-027 - Référence *BV3LM6847 Réf. prél : P140 BATIMENT 1/ R+1/ LOCAL
TECHNIQUE/Mur - Enduit - (peint-plâtre/blanc(he)/1 ERE COUCHE)*, prélevé par vos soins, et analysé par Eurofins Asbestos Testing Romania S.R.L.

- N° 24W019155-028 - Référence *BV3LM6848 Réf. prél : P141 BATIMENT 1/ R+1/ LOCAL
TECHNIQUE/Mur - Enduit - (peint-plâtre/blanc(he)/1 ERE COUCHE)*, prélevé par vos soins, et analysé par Eurofins Asbestos Testing Romania S.R.L.

- N° 24W019155-029 - Référence *BV3LM6849 Réf. prél : P142 BATIMENT 1/ R+1/ LOCAL
TECHNIQUE/Mur - Enduit - (plâtre/blanc(he)/2 EME COUCHE)*, prélevé par vos soins, et analysé par Eurofins Asbestos Testing Romania S.R.L.

- N° 24W019155-030 - Référence *BV3LM6850 Réf. prél : P143 BATIMENT 1/ R+1/ LOCAL
TECHNIQUE/Mur - Enduit - (plâtre/blanc(he)/2 EME COUCHE)*, prélevé par vos soins, et analysé par Eurofins Asbestos Testing Romania S.R.L.

- N° 24W019155-031 - Référence *BV3LM6851 Réf. prél : P144 BATIMENT 1/ R+1/ BUREAU 14A/Plafond
- Bande de plaque de plâtre - (plâtre/blanc(he)/PLENUM)*, prélevé par vos soins, et analysé par Eurofins Asbestos Testing Romania S.R.L.

- N° 24W019155-032 - Référence *BV3LM6852 Réf. prél : P145 BATIMENT 1/ R+1/ ESC 2/Equipement -
Peinture - (décorative/bleu(e)/ESCALIER)*, prélevé par vos soins, et analysé par Eurofins Asbestos Testing Romania S.R.L.

- N° 24W019155-033 - Référence *BV3LM6853 Réf. prél : P146 BATIMENT 1/ R+1/ ESC 2/Equipement -
Peinture - (décorative/bleu(e)/ESCALIER)*, prélevé par vos soins, et analysé par Eurofins Asbestos Testing Romania S.R.L.

- N° 24W019155-034 - Référence *BV3LM6854 Réf. prél : P147 BATIMENT 1/ R+1/ ESC 2/Equipement - Peinture - (décorative/bleu(e)/ESCALIER)*, prélevé par vos soins, et analysé par Eurofins Asbestos Testing Romania S.R.L.

- N° 24W019155-035 - Référence *BV3LM6855 Réf. prél : P148 BATIMENT 1/ R+1/ BUREAU PREPA ARCHIVES/Plafond - Bande de plaque de plâtre - (plâtre/blanc(he)/PLENUM)*, prélevé par vos soins, et analysé par Eurofins Asbestos Testing Romania S.R.L.

- N° 24W019155-036 - Référence *BV3LM6856 Réf. prél : P149 BATIMENT 1/ R+1/ ARCHIVES/Plafond - Bande de plaque de plâtre - (plâtre/blanc(he)/PLENUM)*, prélevé par vos soins, et analysé par Eurofins Asbestos Testing Romania S.R.L.

- N° 24W019155-037 - Référence *BV3LM6857 Réf. prél : P150 BATIMENT 1/ R+1/ ARCHIVES 1/Plafond - Bande de plaque de plâtre - (plâtre/blanc(he)/PLENUM)*, prélevé par vos soins, et analysé par Eurofins Asbestos Testing Romania S.R.L.

- N° 24W019155-038 - Référence *BV3LM6858 Réf. prél : P151 BATIMENT 1/ R+1/ ESC 1/Equipement - Peinture - (décorative/rouge/ESCALIER)*, prélevé par vos soins, et analysé par Eurofins Asbestos Testing Romania S.R.L.

Vous souhaitant bonne réception,

Cordialement,

Votre laboratoire Eurofins Analyses pour le Bâtiment Ouest SAS

Eurofins Asbestos Testing Romania S.R.L.

P-RS-FRM8220

**EUROFINS ANALYSES POUR LE
BATIMENT OUEST SAS**
Laboratoire Analyses Nantes
EUROFINS ABO
Site de la Géraudière
Rue Pierre Adolphe Bobierre - CS90827
44300 NANTES

RAPPORT D'ANALYSE D'AMIANTE DANS LES MATERIAUX

N° de rapport d'analyse : AR-24-RB-023723-01 Date d'émission de rapport : 17/07/2024 9:02 Page 1/13
Référence laboratoire N° : 24RB021582 Référence de suivi du dossier N° : 24W019155
Reçu au laboratoire le : 12/07/2024 Date de réception : 10/07/2024
Date d'analyse : 15/07/2024
Référence dossier Client: 24W019155 - 1510797435/22646245/S3/30/2_22646245/15/27

N° éch.	Référence client	Description visuelle	Technique utilisée / Analyste	Préparation		Résultats
				Nb prep / Nb grilles ou lames	Type	
001 (1) (2)	24W019155-001 - BV3LM6719 Réf. prél : P114 BATIMENT 1/ EXTERIEUR/ FACADES/Suspente - Peinture - (décorative/bleu(e)/SUI PORT METAL)	Matériau de type système d'enduit peinture (bleu) ; matériau semi-dur (marron)	MET / A4KE	1 / 2	Calcination et attaque acide (méthode interne de traitement)	Fibres d'amiante non détectées
002 (1) (2)	24W019155-002 - BV3LM6720 Réf. prél : P115 BATIMENT 1/ EXTERIEUR/ FACADES/Suspente - Peinture - (décorative/bleu(e))	Matériau de type système d'enduit peinture (bleu) ; matériau semi-dur (marron)	MET / GX4E	1 / 2	Calcination et attaque acide (méthode interne de traitement)	Fibres d'amiante non détectées
003	24W019155-003 - BV3LM6721 Réf. prél : P116 BATIMENT 1/ EXTERIEUR/ TOITURE/Charpente - Peinture - (décorative/blanc(he)/D ESSOUS DE TOIT)	Matériau de type peinture (gris) ; matériau semi-dur (beige) ; matériau (pulvérulent) (noir)	MET / MWS9	1 / 2	Calcination et attaque acide (méthode interne de traitement)	Fibres d'amiante non détectées

La reproduction de ce document n'est autorisée que sous sa forme intégrale. Il comporte 13 page(s). Le présent rapport ne concerne que les objets soumis à l'essai tels qu'ils ont été reçus au laboratoire. Les essais identifiés par le symbole * ne sont pas inclus dans la portée d'accréditation.

Eurofins Asbestos Testing Romania S.R.L.
6 Preciziei Street, ground floor ,6th District
062203 Bucarest, România

Eurofins Asbestos Testing Romania S.R.L.

RAPPORT D'ANALYSE D'AMIANTE DANS LES MATERIAUX

N° de rapport d'analyse : AR-24-RB-023723-01

Date d'émission de rapport : 17/07/2024 9:02

Page2/13

Référence laboratoire N° : 24RB021582

Référence de suivi du dossier N° : 24W019155

Reçu au laboratoire le : 12/07/2024

Date de réception : 10/07/2024

Date d'analyse : 15/07/2024

Référence dossier Client:24W019155 - 1510797435/22646245/S3/30/2_22646245/15/27

N° éch.	Référence client	Description visuelle	Technique utilisée / Analyste	Préparation		Résultats
				Nb prep / Nb grilles ou lames	Type	
004	24W019155-004 - BV3LM6722 Réf. prél : P117 BATIMENT 1/ EXTERIEUR/ TOITURE/Charpente - Peinture - (décorative/blanc(he)/D ESSOUS DE TOIT)	Matériau de type peinture (gris) ; matériau semi-dur (beige) ; matériau (pulvérulent) (noir) ; matériau semi-dur fibreux de type bois, copeaux (beige) en traces	MET / MWS9	1 / 2	Calcination et attaque acide (méthode interne de traitement)	Fibres d'amiante non détectées
005	24W019155-005 - BV3LM6723 Réf. prél : P118 BATIMENT 1/ EXTERIEUR/ TOITURE/Fenêtre de toit - Mastic - (compact/blanc(he))	Matériau (pulvérulent) (marron) ; matériau semi-dur de type mastic (fibreux) (beige)	MET / MWS9	1 / 2	Calcination et attaque acide (méthode interne de traitement)	Fibres d'amiante non détectées
006	24W019155-006 - BV3LM6724 Réf. prél : P119 BATIMENT 1/ EXTERIEUR/ TOITURE/Fenêtre de toit - Mastic - (compact/blanc(he))	Matériau (pulvérulent) (marron) ; matériau semi-dur de type mastic (beige) ; matériau semi-dur (blanc) en traces	MET / MWS9	1 / 2	Calcination et attaque acide (méthode interne de traitement)	Fibres d'amiante non détectées
007	24W019155-007 - BV3LM6725 Réf. prél : P120 BATIMENT 1/ EXTERIEUR/ TOITURE/Charpente - Peinture - (décorative/blanc(he)/D ESSOUS DE TOIT)	Matériau de type peinture (gris) ; matériau semi-dur (beige) ; matériau semi-dur fibreux de type bois, copeaux (marron) en traces	MET / MWS9	1 / 2	Calcination et attaque acide (méthode interne de traitement)	Fibres d'amiante non détectées

La reproduction de ce document n'est autorisée que sous sa forme intégrale. Il comporte 13 page(s). Le présent rapport ne concerne que les objets soumis à l'essai tels qu'ils ont été reçus au laboratoire. Les essais identifiés par le symbole * ne sont pas inclus dans la portée d'accréditation.

Eurofins Asbestos Testing Romania S.R.L.

6 Preciziei Street, ground floor ,6th District

062203 Bucarest, România

Eurofins Asbestos Testing Romania S.R.L.

RAPPORT D'ANALYSE D'AMIANTE DANS LES MATERIAUX

N° de rapport d'analyse : AR-24-RB-023723-01

Date d'émission de rapport : 17/07/2024 9:02

Page3/13

Référence laboratoire N° : 24RB021582

Référence de suivi du dossier N° : 24W019155

Reçu au laboratoire le : 12/07/2024

Date de réception : 10/07/2024

Date d'analyse : 15/07/2024

Référence dossier Client:24W019155 - 1510797435/22646245/S3/30/2_22646245/15/27

N° éch.	Référence client	Description visuelle	Technique utilisée / Analyste	Préparation		Résultats
				Nb prep / Nb grilles ou lames	Type	
008	24W019155-008 - BV3LM6726 Réf. prél : P121 BATIMENT 1/ EXTERIEUR/ TOITURE/Charpente - Peinture - (décorative/blanc(he)/D ESSOUS DE TOIT)	Matériau de type peinture (gris) ; matériau semi-dur (beige) ; matériau semi-dur fibreux de type bois, copeaux (marron)	MET / MWS9	1 / 2	Calcination et attaque acide (méthode interne de traitement)	Fibres d'amiante non détectées
009	24W019155-009 - BV3LM6727 Réf. prél : P122 BATIMENT 1/ EXTERIEUR/ FACADES/Menuiserie extérieure - Joint d"étanchéité entre menuiserie et structure - (rigide/gris(e))	Matériau (pulvérulent) (noir) en traces ; matériau semi-dur (blanc) en traces ; matériau souple de type joint (transparent)	MET / MWS9	1 / 2	Calcination et attaque acide (méthode interne de traitement)	Fibres d'amiante non détectées
010	24W019155-010 - BV3LM6728 Réf. prél : P123 BATIMENT 1/ EXTERIEUR/ FACADES/Menuiserie extérieure - Joint d"étanchéité entre menuiserie et structure - (rigide/gris(e))	Matériau (pulvérulent) (noir) en traces ; matériau souple de type joint (transparent)	MET / HY4V	1 / 2	Calcination et attaque acide (méthode interne de traitement)	Fibres d'amiante non détectées
011	24W019155-011 - BV3LM6729 Réf. prél : P124 BATIMENT 1/ RDC/ SALLE MICRO FILMS/Mur - Isolant - (laine de verre/jaune)	Matériau souple fibreux de type papier, carton (marron) ; matériau souple (polymérisé) (noir) ; matériau fibreux de type isolant (jaune)	MET / MWS9	1 / 2	Calcination et attaque acide (méthode interne de traitement)	Fibres d'amiante non détectées
		Matériau souple fibreux de type papier, carton (marron)	MOLP / FK6R	2 / 2	-	Fibres d'amiante non détectées

La reproduction de ce document n'est autorisée que sous sa forme intégrale. Il comporte 13 page(s). Le présent rapport ne concerne que les objets soumis à l'essai tels qu'ils ont été reçus au laboratoire. Les essais identifiés par le symbole * ne sont pas inclus dans la portée d'accréditation.

Eurofins Asbestos Testing Romania S.R.L.

6 Preciziei Street, ground floor ,6th District

062203 Bucarest, România

Eurofins Asbestos Testing Romania S.R.L.

RAPPORT D'ANALYSE D'AMIANTE DANS LES MATERIAUX

N° de rapport d'analyse : AR-24-RB-023723-01

Date d'émission de rapport : 17/07/2024 9:02

Page4/13

Référence laboratoire N° : 24RB021582

Référence de suivi du dossier N° : 24W019155

Reçu au laboratoire le : 12/07/2024

Date de réception : 10/07/2024

Date d'analyse : 15/07/2024

Référence dossier Client:24W019155 - 1510797435/22646245/S3/30/2_22646245/15/27

N° éch.	Référence client	Description visuelle	Technique utilisée / Analyste	Préparation		Résultats
				Nb prep / Nb grilles ou lames	Type	
		Matériau fibreux de type isolant (jaune)	MOLP / FK6R	2 / 2	-	Fibres d'amiante non détectées
012 (2)	24W019155-012 - BV3LM6730 Réf. prél : P125 BATIMENT 1/ RDC/ SALLE MICRO FILMS/Mur - Enduit - (peint-plâtre/blanc(he)/ PERIPH DERRIERE DOUBLAGE)	Matériau de type peinture (gris) ; matériau semi-dur (blanc)	MET / VT6S	1 / 2	Calcination et attaque acide (méthode interne de traitement)	Fibres d'amiante non détectées
013 (2)	24W019155-013 - BV3LM6731 Réf. prél : P126 BATIMENT 1/ RDC/ SALLE MICRO FILMS/Mur - Enduit - (peint-plâtre/beige/MUF PERIPH DERRIERE DOUBLAGE)	Matériau de type peinture (blanc) ; matériau semi-dur (blanc)	MET / VT6S	1 / 2	Calcination et attaque acide (méthode interne de traitement)	Fibres d'amiante non détectées
014	24W019155-014 - BV3LM6732 Réf. prél : P127 BATIMENT 1/ R+1/ SALLE REUNION/Plafond - Bande de plaque de plâtre - (plâtre/blanc(he)/PLEN UM)	Matériau fibreux de type papier peint (blanc) ; matériau souple fibreux de type papier, carton (marron) ; matériau semi-dur de type plâtre (blanc)	MET / VT6S	1 / 2	Calcination et attaque acide (méthode interne de traitement)	Fibres d'amiante non détectées
		Matériau souple fibreux de type papier, carton (marron)	MOLP / VW8U	2 / 2	-	Fibres d'amiante non détectées

La reproduction de ce document n'est autorisée que sous sa forme intégrale. Il comporte 13 page(s). Le présent rapport ne concerne que les objets soumis à l'essai tels qu'ils ont été reçus au laboratoire. Les essais identifiés par le symbole * ne sont pas inclus dans la portée d'accréditation.

Eurofins Asbestos Testing Romania S.R.L.

6 Preciziei Street, ground floor ,6th District

062203 Bucarest, România

Eurofins Asbestos Testing Romania S.R.L.

RAPPORT D'ANALYSE D'AMIANTE DANS LES MATERIAUX

N° de rapport d'analyse : AR-24-RB-023723-01

Date d'émission de rapport : 17/07/2024 9:02

Page5/13

Référence laboratoire N° : 24RB021582

Référence de suivi du dossier N° : 24W019155

Reçu au laboratoire le : 12/07/2024

Date de réception : 10/07/2024

Date d'analyse : 15/07/2024

Référence dossier Client:24W019155 - 1510797435/22646245/S3/30/2_22646245/15/27

N° éch.	Référence client	Description visuelle	Technique utilisée / Analyste	Préparation		Résultats
				Nb prep / Nb grilles ou lames	Type	
015	24W019155-015 - BV3LM6733 Réf. prél : P128 BATIMENT 1/ R+1/ SALLE REUNION/Plafond - Bande de plaque de plâtre - (plâtre/blanc(he)/PLENUM)	Matériau souple fibreux de type papier, carton (beige) ; matériau semi-dur (blanc)	MET /GX4E	1 / 2	Calcination et attaque acide (méthode interne de traitement)	Fibres d'amiante non détectées
		Matériau souple fibreux de type papier, carton (beige)	MOLP /VW8U	2 / 2	-	Fibres d'amiante non détectées
016	24W019155-016 - BV3LM6734 Réf. prél : P129 BATIMENT 1/ R+2/ ARCHIVES 4/Plafond - Peinture - (décorative/blanc(he)/P LANCHER HAUT BOIS)	Matériau semi-dur (blanc)	MET /GX4E	1 / 2	Calcination et attaque acide (méthode interne de traitement)	Fibres d'amiante non détectées
017	24W019155-017 - BV3LM6735 Réf. prél : P130 BATIMENT 1/ R+2/ ARCHIVES 3/Plafond - Peinture - (décorative/blanc(he)/P LANCHER HAUT BOIS)	Matériau semi-dur (blanc)	MET /GX4E	1 / 2	Calcination et attaque acide (méthode interne de traitement)	Fibres d'amiante non détectées
018	24W019155-018 - BV3LM6736 Réf. prél : P131 BATIMENT 1/ R+2/ ARCHIVES 3/Plafond - Isolant - (laine de verre/jaune)	Matériau souple fibreux de type papier, carton (bitumineux) (marron) ; matériau fibreux de type isolant (jaune) ; matériau (pulvérulent) (noir)	MET /GX4E	1 / 2	Calcination et attaque acide (méthode interne de traitement)	Fibres d'amiante non détectées
		Matériau fibreux de type isolant (jaune)	MOLP /VW8U	2 / 2	-	Fibres d'amiante non détectées

La reproduction de ce document n'est autorisée que sous sa forme intégrale. Il comporte 13 page(s). Le présent rapport ne concerne que les objets soumis à l'essai tels qu'ils ont été reçus au laboratoire. Les essais identifiés par le symbole * ne sont pas inclus dans la portée d'accréditation.

Eurofins Asbestos Testing Romania S.R.L.

6 Preciziei Street, ground floor ,6th District

062203 Bucarest, România

Eurofins Asbestos Testing Romania S.R.L.

RAPPORT D'ANALYSE D'AMIANTE DANS LES MATERIAUX

N° de rapport d'analyse : AR-24-RB-023723-01 Date d'émission de rapport : 17/07/2024 9:02 Page6/13
Référence laboratoire N° : 24RB021582 Référence de suivi du dossier N° : 24W019155
Reçu au laboratoire le : 12/07/2024 Date de réception : 10/07/2024
Date d'analyse : 15/07/2024
Référence dossier Client: 24W019155 - 1510797435/22646245/S3/30/2_22646245/15/27

N° éch.	Référence client	Description visuelle	Technique utilisée / Analyste	Préparation		Résultats
				Nb prep / Nb grilles ou lames	Type	
019	24W019155-019 - BV3LM6737 Réf. prél : P132 BATIMENT 1/ EXTERIEUR/ FACADES/Menuiserie extérieure - Joint - (ciment/gris(e)/SOUS MENUISERIE)	Matériau dur de type ciment (gris)	MET /GX4E	1 / 2	Calcination et attaque acide (méthode interne de traitement)	Fibres d'amiante non détectées
020	24W019155-020 - BV3LM6738 Réf. prél : P133 BATIMENT 1/ R+1/ SALLE REUNION/Mur - Bande de plaque de plâtre - (plâtre/blanc(he)/+ PAPIER ALU DOUBLAGE)	Matériau souple fibreux de type papier, carton (marron) ; matériau de type aluminium (gris) ; matériau semi-dur de type plâtre (blanc)	MET /GX4E	1 / 2	Calcination et attaque acide (méthode interne de traitement)	Fibres d'amiante non détectées
021	24W019155-021 - BV3LM6739 Réf. prél : P134 BATIMENT 1/ R+1/ SALLE REUNION/Mur - Enduit - (peint-plâtre/blanc(he)/ MUR PERIPH DERRIERE DOUBLAGE)	Matériau de type peinture (beige) ; matériau semi-dur (blanc)	MET /W9XN	1 / 2	Calcination et attaque acide (méthode interne de traitement)	Fibres d'amiante non détectées
022	24W019155-022 - BV3LM6740 Réf. prél : P135 BATIMENT 1/ R+1/ SALLE REUNION/Mur - Isolant - (laine de verre/jaune)	Matériau souple fibreux de type papier, carton (bitumineux) (noir) ; matériau fibreux de type isolant (jaune)	MET /GX4E	1 / 2	Calcination et attaque acide (méthode interne de traitement)	Fibres d'amiante non détectées
		Matériau fibreux de type isolant (jaune)	MOLP /VW8U	2 / 2	-	Fibres d'amiante non détectées

La reproduction de ce document n'est autorisée que sous sa forme intégrale. Il comporte 13 page(s). Le présent rapport ne concerne que les objets soumis à l'essai tels qu'ils ont été reçus au laboratoire. Les essais identifiés par le symbole * ne sont pas inclus dans la portée d'accréditation.

Eurofins Asbestos Testing Romania S.R.L.

RAPPORT D'ANALYSE D'AMIANTE DANS LES MATERIAUX

N° de rapport d'analyse : AR-24-RB-023723-01

Date d'émission de rapport : 17/07/2024 9:02

Page 7/13

Référence laboratoire N° : 24RB021582

Référence de suivi du dossier N° : 24W019155

Reçu au laboratoire le : 12/07/2024

Date de réception : 10/07/2024

Date d'analyse : 15/07/2024

Référence dossier Client: 24W019155 - 1510797435/22646245/S3/30/2_22646245/15/27

N° éch.	Référence client	Description visuelle	Technique utilisée / Analyste	Préparation		Résultats
				Nb prep / Nb grilles ou lames	Type	
023	24W019155-023 - BV3LM6843 Réf. prél : P136 BATIMENT 1/ R+1/ LOCAL TECHNIQUE/Revêtement du mur - Peinture - (décorative/beige/ECAI LLE SOL)	Matériau de type peinture (blanc) ; matériau semi-dur (blanc)	MET /GX4E	1 / 2	Calcination et attaque acide (méthode interne de traitement)	Fibres d'amiante non détectées
024	24W019155-024 - BV3LM6844 Réf. prél : P137 BATIMENT 1/ R+1/ LOCAL TECHNIQUE/Revêtement du mur - Peinture - (décorative/beige/ECAI LLE SOL)	Matériau de type peinture (blanc) ; matériau semi-dur (blanc)	MET /GX4E	1 / 2	Calcination et attaque acide (méthode interne de traitement)	Fibres d'amiante non détectées
025	24W019155-025 - BV3LM6845 Réf. prél : P138 BATIMENT 1/ R+1/ LOCAL TECHNIQUE/Revêtement du mur - Peinture - (décorative/beige/ECAI LLE SOL)	Matériau de type peinture (beige) ; matériau semi-dur (blanc)	MET /GX4E	1 / 2	Calcination et attaque acide (méthode interne de traitement)	Fibres d'amiante non détectées
026	24W019155-026 - BV3LM6846 Réf. prél : P139 BATIMENT 1/ R+1/ LOCAL TECHNIQUE/Revêtement du mur - Peinture - (décorative/beige/ECAI LLE SOL)	Matériau de type peinture (beige) ; matériau semi-dur (blanc)	MET /GX4E	1 / 2	Calcination et attaque acide (méthode interne de traitement)	Fibres d'amiante non détectées

La reproduction de ce document n'est autorisée que sous sa forme intégrale. Il comporte 13 page(s). Le présent rapport ne concerne que les objets soumis à l'essai tels qu'ils ont été reçus au laboratoire. Les essais identifiés par le symbole * ne sont pas inclus dans la portée d'accréditation.

Eurofins Asbestos Testing Romania S.R.L.
6 Preciziei Street, ground floor ,6th District
062203 Bucarest, România

Eurofins Asbestos Testing Romania S.R.L.

RAPPORT D'ANALYSE D'AMIANTE DANS LES MATERIAUX

N° de rapport d'analyse : AR-24-RB-023723-01

Date d'émission de rapport : 17/07/2024 9:02

Page 8/13

Référence laboratoire N° : 24RB021582

Référence de suivi du dossier N° : 24W019155

Reçu au laboratoire le : 12/07/2024

Date de réception : 10/07/2024

Date d'analyse : 15/07/2024

Référence dossier Client: 24W019155 - 1510797435/22646245/S3/30/2_22646245/15/27

N° éch.	Référence client	Description visuelle	Technique utilisée / Analyste	Préparation		Résultats
				Nb prep / Nb grilles ou lames	Type	
027	24W019155-027 - BV3LM6847 Réf. prél : P140 BATIMENT 1/ R+1/ LOCAL TECHNIQUE/Mur - Enduit - (peint-plâtre/blanc(he)/ ERE COUCHE)	Matériau de type peinture (beige) ; matériau semi-dur (blanc)	MET /GX4E	1 / 2	Calcination et attaque acide (méthode interne de traitement)	Fibres d'amiante non détectées
028	24W019155-028 - BV3LM6848 Réf. prél : P141 BATIMENT 1/ R+1/ LOCAL TECHNIQUE/Mur - Enduit - (peint-plâtre/blanc(he)/ ERE COUCHE)	Matériau de type peinture (beige) ; matériau semi-dur (blanc)	MET /GX4E	1 / 2	Calcination et attaque acide (méthode interne de traitement)	Fibres d'amiante non détectées
029 (2)	24W019155-029 - BV3LM6849 Réf. prél : P142 BATIMENT 1/ R+1/ LOCAL TECHNIQUE/Mur - Enduit - (plâtre/blanc(he)/2 EME COUCHE)	Matériau de type système d'enduit peinture (blanc) ; matériau semi-dur (gris)	MET /GX4E	1 / 2	Calcination et attaque acide (méthode interne de traitement)	Fibres d'amiante non détectées
030	24W019155-030 - BV3LM6850 Réf. prél : P143 BATIMENT 1/ R+1/ LOCAL TECHNIQUE/Mur - Enduit - (plâtre/blanc(he)/2 EME COUCHE)	Matériau de type peinture (blanc) ; matériau semi-dur (blanc) ; matériau semi-dur (granulaire) (beige)	MET /MWS9	1 / 2	Calcination et attaque acide (méthode interne de traitement)	Fibres d'amiante non détectées

Eurofins Asbestos Testing Romania S.R.L.

RAPPORT D'ANALYSE D'AMIANTE DANS LES MATERIAUX

N° de rapport d'analyse : AR-24-RB-023723-01

Date d'émission de rapport : 17/07/2024 9:02

Page9/13

Référence laboratoire N° : 24RB021582

Référence de suivi du dossier N° : 24W019155

Reçu au laboratoire le : 12/07/2024

Date de réception : 10/07/2024

Date d'analyse : 15/07/2024

Référence dossier Client: 24W019155 - 1510797435/22646245/S3/30/2_22646245/15/27

N° éch.	Référence client	Description visuelle	Technique utilisée / Analyste	Préparation		Résultats
				Nb prep / Nb grilles ou lames	Type	
031	24W019155-031 - BV3LM6851 Réf. prél : P144 BATIMENT 1/ R+1/ BUREAU 14A/Plafond - Bande de plaque de plâtre - (plâtre/blanc(he)/PLENUM)	Matériau semi-dur de type enduit (blanc) ; matériau souple fibreux de type papier, carton (blanc) ; matériau semi-dur de type enduit (blanc) ; matériau souple fibreux de type papier, carton (marron) en traces ; matériau semi-dur de type plâtre (blanc)	MET / W9XN	1 / 2	Calcination et attaque acide (méthode interne de traitement)	Fibres d'amiante non détectées
		Matériau souple fibreux de type papier, carton (blanc)	MOLP / FK6R	2 / 2	-	Fibres d'amiante non détectées
		Matériau souple fibreux de type papier, carton (marron)	MOLP / FK6R	2 / 2	-	Fibres d'amiante non détectées
032 (1) (2)	24W019155-032 - BV3LM6852 Réf. prél : P145 BATIMENT 1/ R+1/ ESC 2/Equipement - Peinture - (décorative/bleu(e)/ESCALIER)	Matériau de type système d'enduit peinture (bleu) ; matériau semi-dur fibreux de type bois, copeaux (beige) ; matériau (pulvérulent) (noir)	MET / VT6S	1 / 2	Calcination et attaque acide (méthode interne de traitement)	Fibres d'amiante non détectées
033 (2)	24W019155-033 - BV3LM6853 Réf. prél : P146 BATIMENT 1/ R+1/ ESC 2/Equipement - Peinture - (décorative/bleu(e)/ESCALIER)	Matériau de type système d'enduit peinture (bleu) ; matériau semi-dur fibreux de type bois, copeaux (beige)	MET / W9XN	1 / 2	Calcination et attaque acide (méthode interne de traitement)	Fibres d'amiante non détectées

La reproduction de ce document n'est autorisée que sous sa forme intégrale. Il comporte 13 page(s). Le présent rapport ne concerne que les objets soumis à l'essai tels qu'ils ont été reçus au laboratoire. Les essais identifiés par le symbole * ne sont pas inclus dans la portée d'accréditation.

Eurofins Asbestos Testing Romania S.R.L.

6 Preciziei Street, ground floor ,6th District

062203 Bucarest, România

Eurofins Asbestos Testing Romania S.R.L.

RAPPORT D'ANALYSE D'AMIANTE DANS LES MATERIAUX

N° de rapport d'analyse : AR-24-RB-023723-01

Date d'émission de rapport : 17/07/2024 9:02

Page 10/13

Référence laboratoire N° : 24RB021582

Référence de suivi du dossier N° : 24W019155

Reçu au laboratoire le : 12/07/2024

Date de réception : 10/07/2024

Date d'analyse : 15/07/2024

Référence dossier Client: 24W019155 - 1510797435/22646245/S3/30/2_22646245/15/27

N° éch.	Référence client	Description visuelle	Technique utilisée / Analyste	Préparation		Résultats
				Nb prep / Nb grilles ou lames	Type	
034 (2)	24W019155-034 - BV3LM6854 Réf. prél : P147 BATIMENT 1/ R+1/ ESC 2/Equipement - Peinture - (décorative/bleu(e)/ES(ALIER)	Matériau de type peinture (bleu) ; matériau semi-dur (fibreuse) (blanc) ; matériau semi-dur (marron)	MET / W9XN	1 / 2	Calcination et attaque acide (méthode interne de traitement)	Fibres d'amiante de type chrysotile
035	24W019155-035 - BV3LM6855 Réf. prél : P148 BATIMENT 1/ R+1/ BUREAU PREPA ARCHIVES/Plafond - Bande de plaque de plâtre - (plâtre/blanc(he)/PLEN UM)	Matériau semi-dur de type enduit (blanc) ; matériau souple fibreux de type papier, carton (blanc) ; matériau semi-dur de type enduit (blanc) ; matériau souple fibreux de type papier, carton (marron) ; matériau semi-dur de type plâtre (fibreuse) (blanc)	MET / W9XN	1 / 2	Calcination et attaque acide (méthode interne de traitement)	Fibres d'amiante non détectées
		Matériau souple fibreux de type papier, carton (blanc)	MOLP / FK6R	2 / 2	-	Fibres d'amiante non détectées
		Matériau souple fibreux de type papier, carton (marron)	MOLP / FK6R	2 / 2	-	Fibres d'amiante non détectées
036 (2)	24W019155-036 - BV3LM6856 Réf. prél : P149 BATIMENT 1/ R+1/ ARCHIVES/Plafond - Bande de plaque de plâtre - (plâtre/blanc(he)/PLEN UM)					

La reproduction de ce document n'est autorisée que sous sa forme intégrale. Il comporte 13 page(s). Le présent rapport ne concerne que les objets soumis à l'essai tels qu'ils ont été reçus au laboratoire. Les essais identifiés par le symbole * ne sont pas inclus dans la portée d'accréditation.

Eurofins Asbestos Testing Romania S.R.L.

6 Preciziei Street, ground floor ,6th District

062203 Bucarest, România

Eurofins Asbestos Testing Romania S.R.L.

RAPPORT D'ANALYSE D'AMIANTE DANS LES MATERIAUX

N° de rapport d'analyse : AR-24-RB-023723-01 Date d'émission de rapport : 17/07/2024 9:02 Page 11/13
 Référence laboratoire N° : 24RB021582 Référence de suivi du dossier N° : 24W019155
 Reçu au laboratoire le : 12/07/2024 Date de réception : 10/07/2024
 Date d'analyse : 15/07/2024
 Référence dossier Client: 24W019155 - 1510797435/22646245/S3/30/2_22646245/15/27

N° éch.	Référence client	Description visuelle	Technique utilisée / Analyste	Préparation		Résultats
				Nb prep / Nb grilles ou lames	Type	
		Matériau semi-dur de type enduit (blanc) ; matériau souple fibreux de type papier, carton (blanc) ; matériau semi-dur de type enduit (blanc) ; matériau souple fibreux de type papier, carton (marron) ; matériau semi-dur de type plâtre (fibreux) (blanc)	MET / W9XN	1 / 2	Calcination et attaque acide (méthode interne de traitement)	Fibres d'amiante non détectées
		Matériau souple fibreux de type papier, carton (blanc)	MOLP / FK6R	2 / 2	-	Fibres d'amiante non détectées
		Matériau souple fibreux de type papier, carton (marron)	MOLP / FK6R	2 / 2	-	Fibres d'amiante non détectées
037	24W019155-037 - BV3LM6857 Réf. pré : P150 BATIMENT 1/ R+1/ ARCHIVES 1/Plafond - Bande de plaque de plâtre - (plâtre/blanc(he)/PLENUM)	Matériau semi-dur de type enduit (blanc) ; matériau souple fibreux de type papier, carton (marron) ; matériau semi-dur de type plâtre (fibreux) (blanc) en traces	MET / W9XN	1 / 2	Calcination et attaque acide (méthode interne de traitement)	Fibres d'amiante non détectées
		Matériau souple fibreux de type papier, carton (marron)	MOLP / FK6R	2 / 2	-	Fibres d'amiante non détectées
		Matériau semi-dur de type plâtre (fibreux) (blanc)	MET / W9XN	1 / 2	Calcination et attaque acide (méthode interne de traitement)	Fibres d'amiante non détectées

La reproduction de ce document n'est autorisée que sous sa forme intégrale. Il comporte 13 page(s). Le présent rapport ne concerne que les objets soumis à l'essai tels qu'ils ont été reçus au laboratoire. Les essais identifiés par le symbole * ne sont pas inclus dans la portée d'accréditation.

Eurofins Asbestos Testing Romania S.R.L.

RAPPORT D'ANALYSE D'AMIANTE DANS LES MATERIAUX

N° de rapport d'analyse : AR-24-RB-023723-01 Date d'émission de rapport : 17/07/2024 9:02 Page 12/13
Référence laboratoire N° : 24RB021582 Référence de suivi du dossier N° : 24W019155
Reçu au laboratoire le : 12/07/2024 Date de réception : 10/07/2024
Date d'analyse : 15/07/2024
Référence dossier Client: 24W019155 - 1510797435/22646245/S3/30/2_22646245/15/27

N° éch.	Référence client	Description visuelle	Technique utilisée / Analyste	Préparation		Résultats
				Nb prep / Nb grilles ou lames	Type	
038	24W019155-038 - BV3LM6858 Réf. prél : P151 BATIMENT 1/ R+1/ ESC 1/Equipement - Peinture - (décorative/rouge/ESC ALIER)	Matériau de type système d'enduit peinture (rouge) ; matériau semi-dur fibreuse de type bois, copeaux (marron)	MET /W9XN	1 / 2	Calcination et attaque acide (méthode interne de traitement)	Fibres d'amiante non détectées

Observation(s) échantillon(s)

- (1) Ce résultat a été confirmé par plusieurs prises d'essais concordantes.
- (2) La totalité de l'échantillon a été utilisée pour rendre le résultat. Une contre-analyse sera impossible.

Méthodes d'analyses employées pour la recherche qualitative des fibres d'amiante dans les matériaux :

MOLP : Détermination Fibres d'amiante. Détection et identification par Microscopie Optique à Lumière Polarisée (MOLP) réalisée à partir du Guide HSG 248 de 2021 - annexe 2, P-MO-SOP7718 Ed. 1.1/15.03.2022.

MET : Détermination Fibres d'amiante. Traitement par calcination et par attaque acide. Détection et identification par Microscopie Electronique à Transmission équipée d'un Analyseur en dispersion d'énergie des rayons X (META) réalisée à la norme : NFX 43-050 : Juillet 2021, P-ME-SOP7663 Ed.1.2/08.05.2023.

NB 1 : Les informations de traçabilité sont disponibles sur demande. Il est à noter que ce rapport en français est une copie de la version originale du rapport en langue roumaine et stockée en interne par le laboratoire.

NB 2 : Sauf information contraire sur ce rapport, le laboratoire effectue une analyse couche par couche de l'échantillon transmis par le demandeur. Des composants décrits simultanément dans une même couche n'ont pas pu faire l'objet de prises d'essai séparées pour l'analyse.

NB 3 : Le présent rapport ne mentionne que les analyses conclusives. Toutefois, conformément à son offre et à l'arrêté du 1er octobre 2019, le laboratoire met en œuvre les deux techniques MOLP et META sur tous les échantillons massifs. La mention sur le rapport d'une technique d'analyse par MET indique que les échantillons ont été traités selon l'annexe 2 du guide HSG 248 (MOLP) mais sans aboutir à un résultat conclusif.

NB 4 : Pour la recherche d'amiante dans les matériaux, la limite de détection garantie par prise d'essai dans les matériaux (en MOLP et/ou en MET) est de 0.1% en masse.

NB 5 : "Fibres d'amiante non détectées" au MOLP, signifie que la couche peut renfermer une teneur inférieure à la limite de détection garantie de fibre d'amiante optiquement observable.

Pour être optiquement observable, une fibre doit avoir un diamètre supérieur à 0,2 µm.

"Fibres d'amiante non détectées" au MET signifie que la couche peut renfermer une teneur inférieure à la limite de détection garantie de fibre d'amiante.

NB 6 : La portée d'accréditation du laboratoire est référencée sous le n° LI 1229 et est disponible sur <https://www.renar.ro/>

NB 7 : Le prélèvement relève de la responsabilité du client.

NB 8 : Analyse réalisée dans le cadre des textes réglementaires suivants : Décret n° 2017-899 du 9 mai 2017, Décret n° 2019-251 du 27 mars 2019, Décret n° 2011-629 du 3 juin 2011, Arrêté du 1er octobre 2019 (JORF n°0245 du 20 octobre 2019 texte n° 18) modifié par l'Arrêté du 26 décembre 2019, Arrêté du 25 juillet 2022 (JOFR n°0238 du 13 octobre 2022, texte n°10).

NB 9 : Le rapport est établi dans le cadre du cas 1 de l'article 6 de l'arrêté du 1er octobre 2019 à savoir la détection et l'identification d'amiante délibérément ajouté dans les matériaux et produits manufacturés.

La reproduction de ce document n'est autorisée que sous sa forme intégrale. Il comporte 13 page(s). Le présent rapport ne concerne que les objets soumis à l'essai tels qu'ils ont été reçus au laboratoire. Les essais identifiés par le symbole * ne sont pas inclus dans la portée d'accréditation.

Eurofins Asbestos Testing Romania S.R.L.

RAPPORT D'ANALYSE D'AMIANTE DANS LES MATERIAUX

N° de rapport d'analyse : AR-24-RB-023723-01

Date d'émission de rapport : 17/07/2024 9:02

Page 13/13

Référence laboratoire N° : 24RB021582

Référence de suivi du dossier N° : 24W019155

Reçu au laboratoire le : 12/07/2024

Date de réception : 10/07/2024

Date d'analyse : 15/07/2024

Référence dossier Client: 24W019155 - 1510797435/22646245/S3/30/2_22646245/15/27

Validé et approuvé par :



Andreea Cojocaru
Team leader CRO007

BUREAU VERITAS EXPLOITATION SAS

Monsieur Andreas LEROUX

Bâtiment OXANE – 4, rue Duguay Trouin

44800 SAINT HERBLAIN

Notre référence : AR-24-NS-043084-01

Numéro de dossier : 24W020105**Référence de dossier : 1510797435/22646245/S3/30/2_22646245/15/27**

Madame, Monsieur,

Veuillez trouver ci-joint le rapport d'analyse relatif à l'échantillon suivant :

- N° 24W020105-001 - Référence *BV3LM6929 Réf. prél : P152 BATIMENT 1/ R+3/ ASCENSEUR/Gaine verticale - Enduit - (plâtre/beige-noir(e))*, prélevé par vos soins, et analysé par Eurofins Analyses Pour Le Bâtiment Nord-Ouest CEBAT

- N° 24W020105-002 - Référence *BV3LM6930 Réf. prél : P153 BATIMENT 1/ R+3/ ASCENSEUR/Gaine verticale - Enduit - (plâtre/beige-noir(e))*, prélevé par vos soins, et analysé par Eurofins Analyses Pour Le Bâtiment Nord-Ouest CEBAT

- N° 24W020105-003 - Référence *BV3LM6931 Réf. prél : P154 BATIMENT 1/ COMBLES/ MACHINERIE ACSENSEUR/Matériel en machinerie ascenseur - Frein - (compact/beige)*, prélevé par vos soins, et analysé par Eurofins Analyses Pour Le Bâtiment Nord-Ouest CEBAT

Vous souhaitant bonne réception,

Cordialement,

Votre laboratoire Eurofins Analyses pour le Bâtiment Ouest SAS

**EUROFINS ANALYSES POUR LE
BATIMENT OUEST SAS**
Sous-traitance Bâtiment Nantes
EUROFINS ABO
Site de la Géraudière
Rue Pierre Adolphe Bobierre - CS90827
44300 NANTES

RAPPORT D'ANALYSE D'AMIANTE DANS LES MATERIAUX

N° de rapport d'analyse : AR-24-NM-051480-01	Date d'émission de rapport : 22/07/2024 21:13	Page1/2
Référence laboratoire sous-traitant N° : 24NM027387	Référence de suivi du dossier N° : 24W020105	
Reçu au laboratoire le : 19/07/2024	Date de réception : 18/07/2024	
Date d'analyse : 19/07/2024		
Référence dossier Client:1510797435/22646245/S3/30/2_22646245/15/27		
Prestation commandée auprès d'Eurofins Analyses pour le Bâtiment Ouest SAS.		

N° éch.	Référence client	Description visuelle	Technique utilisée / Analyste	Préparation		Résultats
				Nb prep / Nb grilles ou lames	Type	
001 (1)	24W020105-001 - BV3LM6929 Réf. prél : P152 BATIMENT 1/ R+3/ ASCENSEUR/Gaine verticale - Enduit - (plâtre/beige-noir(e))	Matériau semi-dur de type enduit (beige)	MET * / T9KW	1 / 2 *	Calcination et attaque acide (méthode interne de traitement)	Fibres d'amiante non détectées *
002	24W020105-002 - BV3LM6930 Réf. prél : P153 BATIMENT 1/ R+3/ ASCENSEUR/Gaine verticale - Enduit - (plâtre/beige-noir(e))	Matériau semi-dur de type enduit (beige)(i)	MET * / T9KW	1 / 2 *	Calcination et attaque acide (méthode interne de traitement)	Fibres d'amiante non détectées *
003	24W020105-003 - BV3LM6931 Réf. prél : P154 BATIMENT 1/ COMBLES/ MACHINERIE ACSENEUR/Matériel en machinerie ascenseur - Frein - (compact/beige)	Matériau souple (fibreuse) (beige) + (gris)	MOLP * / MAG4	2 / 2 *	- *	Fibres d'amiante de type chrysotile *

Observation(s) échantillon(s)

(1) La totalité de la couche a été utilisée pour rendre le résultat. Une contre-analyse sera impossible.

Observation(s) couche(s)

(i) La totalité de la couche a été utilisée pour rendre le résultat. Une contre-analyse sera impossible.

Tous les éléments de traçabilité sont disponibles sur demande. La reproduction de ce document n'est autorisée que sous sa forme intégrale. Il comporte 2 page(s). Les résultats du présent rapport s'appliquent aux objets tels qu'ils ont été reçus et ne concernent que les objets soumis à l'essai. Seules certaines prestations rapportées dans ce document sont couvertes par l'accréditation. Elles sont identifiées par le symbole *.

Eurofins Analyses Pour Le Bâtiment Nord-Ouest CEBAT
Bâtiment B1 , 1294, rue Achille PERES
F-59640 Dunkerque, FRANCE
Tél: +33 3 88 91 65 31: +33 3 28 69 72 90 - Fax: +33 3 88 91 65 31 - Site Web: www.eurofins.fr/amiante/analyses/
S.A.S. au capital de 7 500€ RCS DUNKERQUE SIRET 441 675 451 00054 TVA FR60 441 675 451 APE 7112B

ACCREDITATION N°
1- 1935
Portée disponible sur
www.cofrac.fr

RAPPORT D'ANALYSE D'AMIANTE DANS LES MATERIAUX

N° de rapport d'analyse : AR-24-NM-051480-01	Date d'émission de rapport : 22/07/2024 21:13	Page2/2
Référence laboratoire sous-traitant N° : 24NM027387	Référence de suivi du dossier N° : 24W020105	
Reçu au laboratoire le : 19/07/2024	Date de réception : 18/07/2024	
Date d'analyse : 19/07/2024		
Référence dossier Client:1510797435/22646245/S3/30/2_22646245/15/27		
Prestation commandée auprès d'Eurofins Analyses pour le Bâtiment Ouest SAS.		

Méthodes d'analyses employées pour la recherche qualitative des fibres d'amiante dans les matériaux :

Traitement par une méthode interne (**mode opératoire T-MOLP-WO24083**) en vue d'une identification des fibres au Microscope Optique à Lumière Polarisée (**MOLP**) selon le guide **HSG 248 - annexe 2**.

Traitement par une méthode interne (**mode opératoire T-PM-WO22725**) en vue d'une identification des fibres au Microscopie Electronique à Transmission (**MET**) selon parties utiles de la norme **NFX 43-050**.

NB 1 : Sauf information contraire sur ce rapport, le laboratoire effectue une analyse couche par couche de l'échantillon transmis par le demandeur. Des composants décrits simultanément dans une même couche n'ont pas pu faire l'objet de prises d'essai séparées pour l'analyse.

NB 2 : "Fibres d'amiante non détectées au MOLP" s'entend comme : "aucune fibre d'amiante n'a été détectée, l'échantillon objet de l'essai peut éventuellement renfermer une teneur en fibre d'amiante optiquement observables** inférieure à la limite de détection. ** Pour être optiquement observable, une fibre doit avoir une largeur supérieure à 0,2 micromètre (µm)" ; "Fibres d'amiante non détectées" au MET s'entend comme : " aucune fibre d'amiante n'a été détectée, l'échantillon objet de l'essai peut éventuellement renfermer une teneur en fibre d'amiante inférieure à la limite de détection."

NB 3 : Pour la recherche d'amiante dans les matériaux, la limite de détection garantie par prise d'essai dans les matériaux (en MOLP et /ou en MET) est de 0.1% en masse.

NB 4 : Le présent rapport ne mentionne que les analyses conclusives. Toutefois, conformément à son offre et à l'arrêté du 1er octobre 2019, le laboratoire met en œuvre les deux techniques MOLP et META sur tous les échantillons massifs . La mention sur le rapport d'une technique d'analyse par MET indique que les échantillons ont été traités selon l'annexe 2 du guide HSG 248 (MOLP) mais sans aboutir à un résultat conclusif.

NB 5 : Analyse réalisée dans le cadre des textes réglementaires suivants : Décret n° 2017-899 du 9 mai 2017, Décret n° 2019-251 du 27 mars 2019, Décret n° 2011-629 du 3 juin 2011, Arrêté du 1er octobre 2019 (JORF n°0245 du 20 octobre 2019 texte n° 18), Arrêté du 25 juillet 2022 (JOFR n°0238 du 13 octobre 2022, texte n°10).

NB 6 : Le rapport est établi dans le cadre du cas 1 de l'article 6 de l'arrêté du 1er octobre 2019 à savoir la détection et l'identification d'amiante délibérément ajouté dans les matériaux et produits manufacturés.

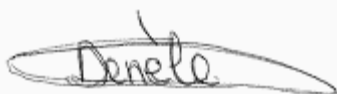

Marion Denele
Technicienne Analyste Microscopie

Tous les éléments de traçabilité sont disponibles sur demande. La reproduction de ce document n'est autorisée que sous sa forme intégrale. Il comporte 2 page(s). Les résultats du présent rapport s'appliquent aux objets tels qu'ils ont été reçus et ne concernent que les objets soumis à l'essai. Seules certaines prestations rapportées dans ce document sont couvertes par l'accréditation. Elles sont identifiées par le symbole *.

Eurofins Analyses Pour Le Bâtiment Nord-Ouest CEBAT

Bâtiment B1 , 1294, rue Achille PERES

F-59640 Dunkerque, FRANCE

Tél: +33 3 88 91 65 31: +33 3 28 69 72 90 - Fax: +33 3 88 91 65 31 - Site Web: www.eurofins.fr/amiante/analyses/

S.A.S. au capital de 7 500€ RCS DUNKERQUE SIRET 441 675 451 00054 TVA FR60 441 675 451 APE 7112B

ACCREDITATION N°

1- 1935

Portée disponible sur
www.cofrac.fr